1/25号 ナキナキクーポン

クーポンを使って豪華景品が当たるかも!?

愛されて10周年の名店 一番人気はミルフィーユ

サブタイトル○○○○○○○○○○○○○○○○

パリで修業を積んだパティシエの牧野晋一氏が、「生まれ育った千葉にお店を構えたい」と勝田台の路地裏にオープンして10年。ショーケースに並ぶ約15種類のケーキは、フランス菓子の伝統を残しつつも日本人の趣向にあった甘さ控えめの味わ

ジャンル
パティスリー マキノ

住／佐倉市上志津0-0-0　建物名
営／9:00～22:00
休／火曜日･水曜日
予／要予約
☎012-3456-7890

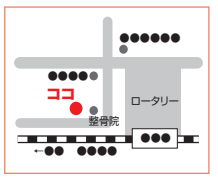

1,000円以上お買い上げで
10%OFF
※H29年●月●日まで有効
地域チイキ(chiiki)

お名前　年齢（　）代
住所 〒　-　プレゼント希望
TEL

2,000円以上お買い上げで
焼き菓子プレゼント
※H29年●月●日まで有効
地域チイキ(chiiki)

お名前　年齢（　）代
住所 〒　-　プレゼント希望
TEL

ママのための託児所付き産後骨盤矯正

サブタイトル○○○○

産後骨盤矯正は産後2～6ヶ月までに行うのがおすすめ。とは言え赤ちゃんを抱えて整体に通うのは難しいですよね。そこで井上整体院では託児所サービスを開始。安心して施術を受けられます。過ごしやすい春は体にかかるストレスが少なく、骨盤矯正に適した季節だそう！

○○○○○○○
000円
○○○○○○○
000円
○○○○○○○
000円
○○○○○○○
000円
○○○○○○○
000円

ジャンル
井上整体院

住／佐倉市上志津0-0-0　建物名
営／9:00～22:00
休／火曜日･水曜日
予／要予約
☎012-3456-7890

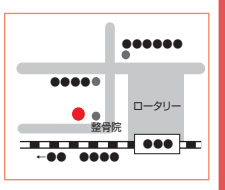

新規のお客様
10%OFF!
※H29年●月●日まで有効
Chiiki

お名前　年齢（　）代
住所 〒　-　プレゼント希望
TEL

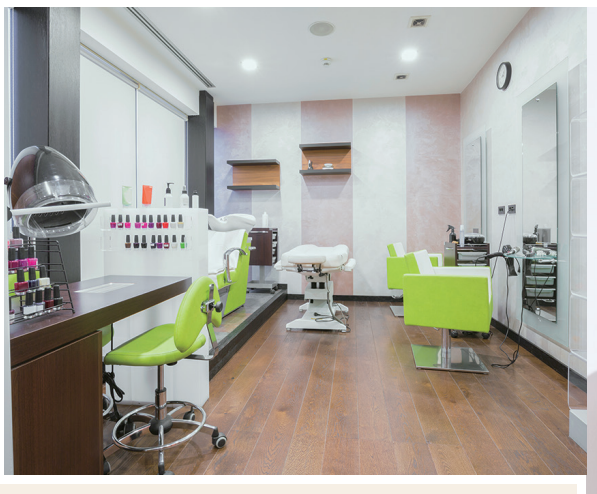

キャプション○○○○○○○○○○○○○○○○

効果UPのしかけ①

クーポンを使うと豪華プレゼントが当たる!
今回から、希望のプレゼントを選択できるようになりました!

効果UPのしかけ②

2月28日（水）までに利用されたクーポンが抽選対象となるため、広告効果が持続!

※後日担当営業がクーポン回収し、抽選を行います。利用されたクーポンは大切に保管していただきますようお願いいたします。

効果UPのしかけ③

1面記事でしっかりと誘導します!

1枠サイズ実寸▼

愛されて10周年の名店 一番人気はミルフィーユ

サブタイトル○○○○○○○○○○○○○○○○

パリで修業を積んだパティシエの牧野晋一氏が、「生まれ育った千葉にお店を構えたい」と勝田台の路地裏にオープンして10年。ショーケースに並ぶ約15種類のケーキは、フランス菓子の伝統を残しつつも日本人の趣向にあった甘さ控えめの味わ

ジャンル
パティスリー マキノ

住／佐倉市上志津0-0-0　建物名
営／9:00～22:00
休／火曜日･水曜日
予／要予約
☎012-3456-7890

1,000円以上お買い上げで
10%OFF
※H29年●月●日まで有効
地域チイキ(chiiki)

2,000円以上お買い上げで
焼き菓子プレゼント
※H29年●月●日まで有効
地域チイキ(chiiki)

クーポンは1枚か2枚つけられるよ!

TEL
お名前　年齢（　）代
住所 〒　－　プレゼント希望
TEL

ママの注目度UP!

フリマアプリやクーポン活用術など
すぐに取り入れられるコツをご紹介！

2枠サイズ実寸▼

キャプション○○○○○○○○○○○○○○○○

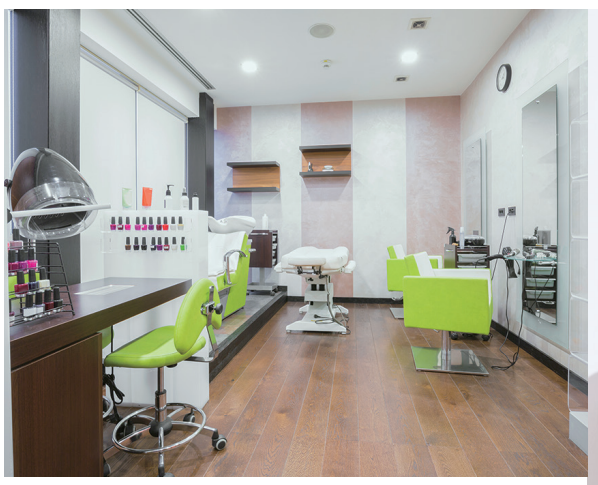

全メニューオリジナルスパ付き！
これからの季節に縮毛矯正がおすすめ

夏に向けてあなたの〝キレイ〟を実現します。

毎日忙しいあなたに、いつでもくつろぎの時間をご提供できるサロンを目指しています。DEEP TOWNでは「忙しくてもキレイでいたい」…そんな方に何度でも来て頂けるような価格設定にしました。全メニューDEEP TOWNオリジナルスパが付いていますので、リラックスした時間をお過ごしいただけます♥夏に向けて混雑しますのでご予約はお早めに！

MENU

カット	~~5,400円~~▶	2,800円
リタッチ	~~6,580円~~▶	3,240円~
シンプルカラー	~~7,560円~~▶	3,780円~
ウェーブ	~~12,960円~~▶	6,480円~
デジタルパーマ	~~17,280円~~▶	13,824円~
縮毛矯正		1,728円
トリートメント		

※価格はご新規様限定です

ご新規様限定
上記価格で施術いたします
※H29年●月●日まで有効
店名●●●●●●●●●●

お名前　年齢（　）代
住所 〒　－　プレゼント希望
TEL

美容室
DEEP TOWN
住／○○○○○○○○○○○○○○○○○○○○
営／○○○○○○○○○○○○○○○○○○○○
休／○○○○○○○○○○○○○○○○○○○○
予／○○○○○○○○○○○○○○○○○○○○
☎000-000-0000

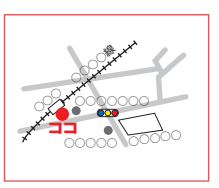

価格表（税抜）

【1枠サイズ】

佐倉西	50,000円
東葉	58,000円
八千代台	50,000円
習志野	41,000円
船橋東	46,000円
津田沼	41,000円
習志野西	38,000円
幕張	33,000円

※2枠サイズの価格は上記価格×2となります。

申込締切 1/11(金)　原稿校了 1/16(水)

年に3回の限定企画!!

今後の実施予定 **9/27号**

※デザイン･フォーマットのカラーは仮です。季節や企画テーマ等に合わせて都度変更いたします。