賢い人は使ってる!? お得なプレゼント付き!

チキチキクーポン

夏に向けてあなたの〝キレイ〟を実現します。

全メニューオリジナルスパ付き! これからの季節に縮毛矯正がおすすめ

毎日忙しいあなたに、いつでもくつろぎの時間をご提供できるサロンを目指しています。DEEP TOWNでは「忙しくてもキレイでいたい」…そんな方に何度でも来て頂けるような価格設定にしました。全メニューDEEP TOWNオリジナルスパが付いていますので、リラックスした時間をお過ごしいただけます♥夏に向けて混雑しますのでご予約はお早めに!

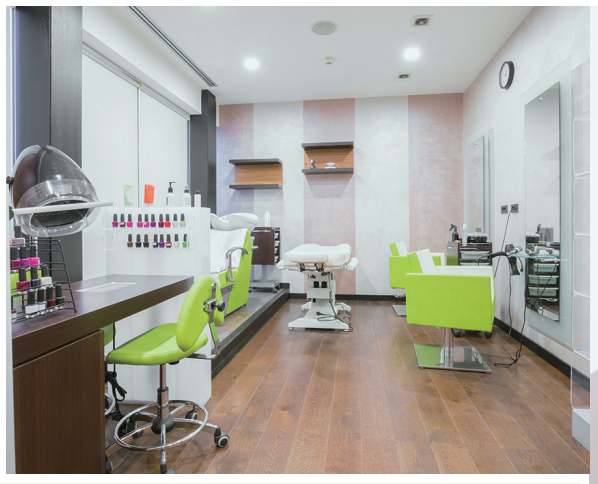

キャプション○○○

5月25日号

チキチキクーポン特集のお知らせ

効果UPのしかけ ①

クーポンを使うと豪華プレゼントが当たる!

効果UPのしかけ ②

6月30日（土）までに利用されたクーポンが抽選対象となるため、広告効果が持続!

※後日担当営業がクーポン回収し、抽選を行います。利用されたクーポンは大切に保管していただきますようお願いいたします。

1枠サイズ実寸▼

サブタイトル○○○○○○○○○○○○○○○○

愛されて10周年の名店 一番人気はミルフィーユ

パリで修業を積んだパティシエの牧野晋一氏が、「生まれ育った千葉にお店を構えたい」と勝田台の路地裏にオープンして10年。ショーケースに並ぶ約15種類のケーキは、フランス菓子の伝統を残しつつも日本人の趣向にあった甘さ控えめの味わ

ジャンル
パティスリー マキノ

住／佐倉市上志津0-0-0　建物名
営／9:00~22:00
休／火曜日･水曜日
予／要予約
☎012-3456-7890

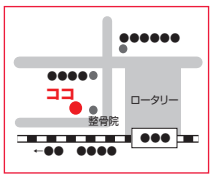

1,000円以上お買い上げで 10%OFF
※H29年●月●日まで有効
地域チイキ(chiiki)

お名前　年齢（　）代
住所 〒　-
TEL

2,000円以上お買い上げで 焼き菓子プレゼント
※H29年●月●日まで有効
地域チイキ(chiiki)

お名前　年齢（　）代
住所 〒　-
TEL

クーポンは1枚か2枚つけられるよ!

価格表（税抜）

【1枠サイズ】

千葉NT	42,000円
成田	44,000円
佐倉東･酒々井	27,000円
富里八街	32,000円

※2枠サイズの価格は上記価格×2となります。

回数割引定期掲載割引有!

①2~5回 …… 5%引
②6回　もしくは、月1回の年間定期掲載 …… 10%引

年間スケジュールのご提案もいたします。お気軽に担当営業へご相談ください。

申込締切	原稿校了
5/11（金）	5/16（水）

2枠サイズ実寸▼

キャプション○○○○○○○○○○○○○○○○○○○○○○○○○○○○○○○○○○○○

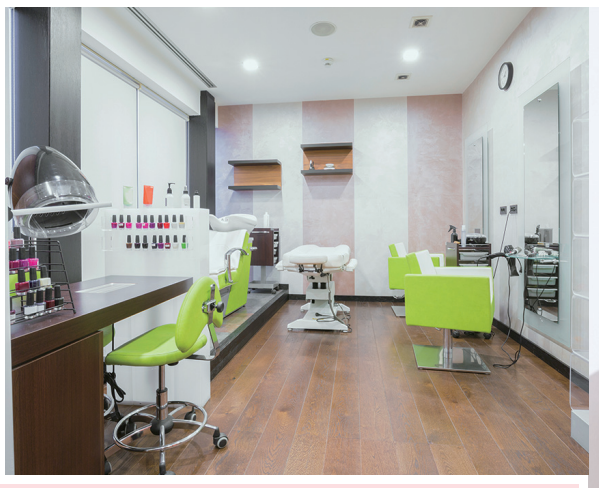

全メニューオリジナルスパ付き! これからの季節に縮毛矯正がおすすめ

夏に向けてあなたの〝キレイ〟を実現します。

毎日忙しいあなたに、いつでもくつろぎの時間をご提供できるサロンを目指しています。DEEP TOWNでは「忙しくてもキレイでいたい」…そんな方に何度でも来て頂けるような価格設定にしました。全メニューDEEP TOWNオリジナルスパが付いていますので、リラックスした時間をお過ごしいただけます♥夏に向けて混雑しますのでご予約はお早めに！

MENU

カット	~~5,400円~~ ▶	2,800円
リタッチ	~~6,580円~~~ ▶	3,240円~
シンプルカラー	~~7,560円~~~ ▶	3,780円~
ウェーブ	~~12,960円~~~ ▶	6,480円~
デジタルパーマ		13,824円~
縮毛矯正	~~17,280円~~~ ▶	1,728円
トリートメント		

※価格はご新規様限定です

ご新規様限定 上記価格で施術いたします
※H29年●月●日まで有効
店名●●●●●●●●●●

お名前　年齢（　）代
住所 〒　-
TEL

美容室
DEEP TOWN

住／○○○○○○○○○○○○○○○○○○○○
営／○○○○○○○○○○○○○○○○○○○○
休／○○○○○○○○○○○○○○○○○○○○
予／○○○○○○○○○○○○○○○○○○○○
☎000-000-0000

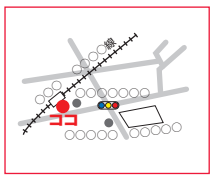

年に3回の限定企画!!

今後の実施予定

- 9/28号
- 2019年 1/25号

※デザイン･フォーマットのカラーは仮です。季節や企画テーマ等に合わせて都度変更いたします。