賢い人は使ってる!? お得なプレゼント付き!

チキチキクーポン

サブタイトル○○○○○○○○○○○○○○○○○○○○○○○○○○○○

愛されて10周年の名店 一番人気はミルフィーユ

パリで修業を積んだパティシエの牧野晋一氏が、「生まれ育った千葉にお店を構えたい」と勝田台の路地裏にオープンして10年。ショーケースに並ぶ約15種類のケーキは、フランス菓子の伝統を残しつつも日本人の趣向にあった甘さ控えめの味わ

ジャンル
パティスリー マキノ

住／佐倉市上志津0-0-0　建物名
営／9:00～22:00
休／火曜日･水曜日
予／要予約
☎012-3456-7890

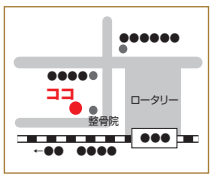

1,000円以上お買い上げで
10%OFF
※H29年●月●日まで有効
地域チイキ(chiiki)

お名前　年齢（　）代
住所 〒　-
TEL

2,000円以上お買い上げで
焼き菓子プレゼント
※H29年●月●日まで有効
地域チイキ(chiiki)

お名前　年齢（　）代
住所 〒　-
TEL

サブタイトル○○○○○○○○○○○○○○○○○○○○○○○○○○○○

ママのための新サービス 託児所付き産後骨盤矯正

産後骨盤矯正は産後2～6ヶ月までに行うのがおすすめ。とは言え赤ちゃんを抱えて整体に通うのは難しいですよね。そこで井上整体院では託児所サービスを開始。安心して施術を受けられます。過ごしやすい春は体にかかるストレスが少なく、骨盤矯正に適した季節だそう！

○○○○○○○	○○○円
○○○○○○○	○○○円
○○○○○○○	○○○円
○○○○○○○	○○○円
○○○○○○○	○○○円

ジャンル
井上整体院

住／佐倉市上志津0-0-0　建物名
営／9:00～22:00
休／火曜日･水曜日
予／要予約
☎012-3456-7890

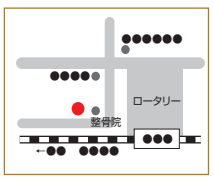

新規のお客様
10%OFF!
※H29年●月●日まで有効
Chiiki

お名前　年齢（　）代
住所 〒　-
TEL

キャプション○○○○○○○○○○○○○○○○○○○○○○○○○○○○

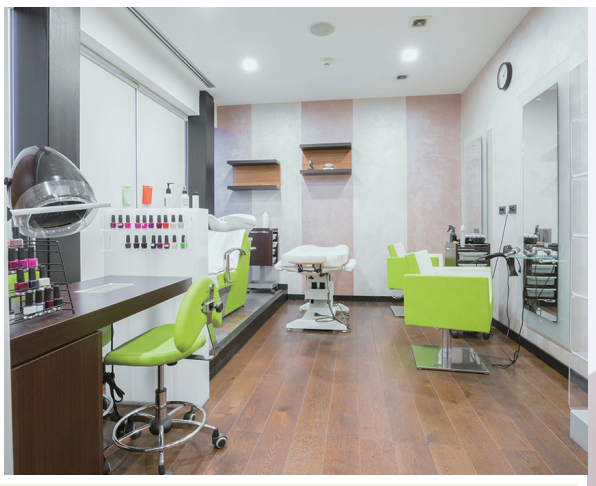

夏に向けてあなたの"キレイ"を実現します。

全メニューオリジナルスパ付き！ これからの季節に縮毛矯正がおすすめ

毎日忙しいあなたに、いつでもくつろぎの時間をご提供できるサロンを目指しています。DEEP TOWNでは「忙しくてもキレイでいたい」…そんな方に何度でも来て頂けるような価格設定にしました。全メニューDEEP TOWNオリジナルスパが付いていますので、リラックスした時間をお過ごしいただけます♥夏に向けて混雑しますのでご予約はお早めに！

MENU

カット	~~5,400円~~ ▶	2,800円
リタッチ	~~6,580円~~～ ▶	3,240円～
シンプルカラー	~~7,560円~~～ ▶	3,780円～
ウェーブ	~~12,960円~~～ ▶	6,480円～
デジタルパーマ	~~17,280円~~～ ▶	13,824円～
縮毛矯正		1,728円
トリートメント		

※価格はご新規様限定です

ご新規様限定
上記価格で施術いたします
※H29年●月●日まで有効
店名●●●●●●●●●●

お名前　年齢（　）代
住所 〒　-
TEL

美容室
DEEP TOWN

住／○○○○○○○○○○○○○○○○○○○○○○
営／○○○○○○○○○○○○○○○○○○○○○○
休／○○○○○○○○○○○○○○○○○○○○○○
予／○○○○○○○○○○○○○○○○○○○○○○
☎000-000-0000

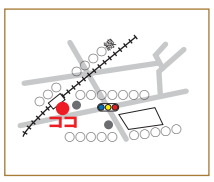

Wチャンスクーポンご利用方法

1. クーポンは点線に沿って切り取ってください
2. お名前、住所、電話番号、年齢を記入してお店にお持ちください
3. お得1 お店でうれしいサービスが受けられます
4. お得2 後日の抽選で豪華賞品が当たります!

※2018年6月30日(土)までに利用されたクーポンが抽選の対象となります。

●個人情報の取り扱いについて
クーポンにご記入いただきました個人情報については、以下の目的で利用させていただきます。①賞品発送のため。②読者の皆様に喜ばれる紙面作りの参考にするため。③ご利用いただいた掲載店からの電話・ダイレクトメールによる商品・サービス提供のご案内のため。※賞品は提供各社からの発送となる場合があります。発送の目的に限り、個人情報を各社へ提供する場合があります。

プレゼント・提供各社一覧　クーポンご利用で総勢129組253名様に豪華プレゼントが当たる!

地域ホテル

3組6名様

ちいきビューホテル

10組20名様

地域ホテル

3組6名様

ちいきビューホテル

10組20名様

万座プリンスホテル
宿泊招待券　1組2名様

ホテルニューオータニ幕張
バルコニースイート
宿泊招待券　2組4名様

ホテル日航成田
ランチビュッフェ招待券
2組4名様

ホテルニューオータ
選べるランチ招待券
4組8名様

リソル生命の森
レストラン「ブロー
ランチバイキング招待
10組20名様

東京ベイ舞浜ホテ
クラブリゾート
ダイニングスクエア
「ジ･アトリウム」
ディナーバイキング招
2組8名様

横浜クルーズ船
ロイヤルウイング
乗船招待券　5組10

東武動物公園
入園招待券　5組10名様

万座プリンスホテル
宿泊招待券　1組2名様

ホテルニューオータニ幕張
バルコニースイート
宿泊招待券　2組4名様

ホテル日航成田
ランチビュッフェ招待券
2組4名様

東武動物公園
入園招待券　5組10名様

アクアワールド
茨城県大洗水族館
招待券　5組10名様

よみうりランド
入園券+乗り物1回券付き
5組10名様

日本最古の遊園地
浅草 花やしき

天然温泉　白井の湯
入浴券　10組20名様

かすかべ湯元温泉
入館券　5組10名様

ハンドバッグ工房
リア クリエーション
革製品(バッグ)　2名様

ハンドバッグ工房

枠数には限りがあります。お申し込みはお早めに。

(株)地域新聞社 柏支社
〒277-0005 千葉県柏市柏4-6-3 新栄ビル4F
☎04-7160-2022
FAX.04-7160-2030
http://www.chiikinews.co.jp

※プレゼント一覧はイメージです。プレゼント詳細は未定です。

5月25日号

チキチキクーポン特集のお知らせ

効果UPのしかけ ①

クーポンを使うと豪華プレゼントが当たる!

効果UPのしかけ ②

6月30日(土)までに利用されたクーポンが抽選対象となるため、広告効果が持続!

※後日担当営業がクーポン回収し、抽選を行います。利用されたクーポンは大切に保管していただきますようお願いいたします。

価格表(税抜)

【1枠サイズ】

柏中央版	42,000円	我孫子版	42,000円
柏南版	36,000円	野田	40,000円
柏北版	38,000円	取手守谷	44,000円
柏西版	38,000円		

※2枠サイズの価格は上記価格×2となります。

回数割引定期掲載割引有!

①2~5回 …… 5%引

②6回 もしくは、月1回の年間定期掲載 …… 10%引

年間スケジュールのご提案もいたします。お気軽に担当営業へご相談ください。

申込締切 5/11(金)

原稿校了 5/16(水)

1枠サイズ実寸▼

サブタイトル○○○○○○○○○○○○○○○○○○○○

愛されて10周年の名店
一番人気はミルフィーユ

パリで修業を積んだパティシエの牧野晋一氏が、「生まれ育った千葉にお店を構えたい」と勝田台の路地裏にオープンして10年。ショーケースに並ぶ約15種類のケーキは、フランス菓子の伝統を残しつつも日本人の趣向にあった甘さ控えめの味わ

ジャンル

パティスリー マキノ

住／佐倉市上志津0-0-0　建物名
営／9:00~22:00
休／火曜日·水曜日
予／要予約
☎012-3456-7890

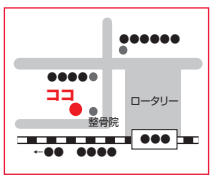

1,000円以上お買い上げで
10%OFF
※H29年●月●日まで有効
地域チイキ(chiiki)

お名前　　年齢 (　　)代
住所 〒　-
TEL

2,000円以上お買い上げで
焼き菓子プレゼント
※H29年●月●日まで有効
地域チイキ(chiiki)

お名前　　(　　)代
住所 〒　-
TEL

クーポンは1枚か2枚つけられるよ!

2枠サイズ実寸▼

キャプション○○○○○○○○○○○○○○○○○○○○

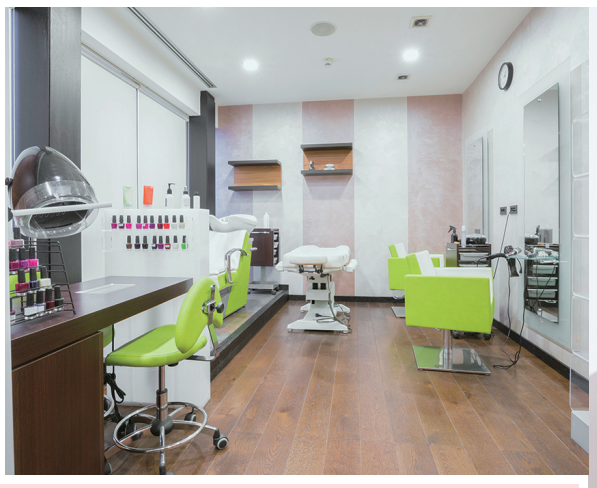

夏に向けてあなたの"キレイ"を実現します。

全メニューオリジナルスパ付き!
これからの季節に縮毛矯正がおすすめ

MENU

カット	~~5,400円~~▶	2,800円
リタッチ	~~6,580円~~~▶	3,240円~
シンプルカラー	~~7,560円~~~▶	3,780円~
ウェーブ	~~12,960円~~~▶	6,480円~
デジタルパーマ	~~17,280円~~~▶	13,824円~
縮毛矯正		1,728円
トリートメント		

※価格はご新規様限定です

毎日忙しいあなたに、いつでもくつろぎの時間をご提供できるサロンを目指しています。DEEP TOWNでは「忙しくてもキレイでいたい」…そんな方に何度でも来て頂けるような価格設定にしました。全メニューDEEP TOWNオリジナルスパが付いていますので、リラックスした時間をお過ごしいただけます♥夏に向けて混雑しますのでご予約はお早めに!

美容室

DEEP TOWN

住／○○○○○○○○○○○○○○○○○○○○○○
営／○○○○○○○○○○○○○○○○○○○○○○
休／○○○○○○○○○○○○○○○○○○○○○○
予／○○○○○○○○○○○○○○○○○○○○○○
☎000-000-0000

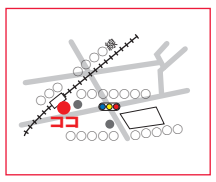

ご新規様限定
上記価格で施術いたします
※H29年●月●日まで有効
店名●●●●●●●●●●

お名前　　年齢 (　　)代
住所 〒　-
TEL

年に3回の限定企画!!
今後の実施予定

9/28号

2019年 1/25号

※デザイン·フォーマットのカラーは仮です。季節や企画テーマ等に合わせて都度変更いたします。