9/25号は マネー 特集号

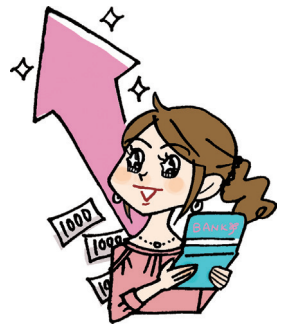

令和の「お金」の新常識～ちゃっかり貯めて賢く使おう～

「新時代の『お金』の常識を知ろう」をコンセプトに、withコロナの時代を前向きに生きていくために大切なマネー術について有識者・専門家に話を聞きます。ただ我慢したりテクニックに溺れる節約術ではなく、大事なお金を目減りさせない使い方、よりお得な使い方を発信。そして子どもに今のうちに身につけさせておきたい「お金のしつけ」や、キャッシュレス時代のツールやサービスの上手な活用法も紹介します。

記事コンテンツ

■これからのマネーの話をしよう　令和のお金の新常識
コロナ後の世界で経済はどう変わるのか。新しい時代の「お金の新常識」について、消費経済ジャーナリスト・松崎のり子さんにインタビュー。

■ちゃっかり貯めて賢く使う「お金術」
1面インタビューで登場した「お金のコツ」をキーワードごとに紹介。
①『お金の常識が変わる 貯まる技術』（⇒新常識）
②『「3足1000円」の靴下を買う人は一生お金が貯まらない』（⇒使い方）
③『定年後でもちゃっかり増えるお金術』（⇒定年後のお金について）

■子どもに教えたい、一生役に立つ「お金のしつけ」
新しい時代を生きていく子どもたちにこそ、身につけてほしい「お金術」について、お金教育専門家・竹谷希美子さんにインタビュー。「お金に強い子に育てるために家庭で教えたいこと」の紙上レクチャー。

※掲載される記事は予告なく変更になる場合がございます。あらかじめご了承ください。

昨年の『マネー特集号』で読者から届いた声 ※抜粋

- 節約の企画がとても参考になりました。第２弾も期待しています。
- お金の記事は面白いです。
- お金にまつわる知識が得られる記事は興味深い。

前回の１面記事

“マネー”“節約”は読者の注目度が高いテーマです

オススメ業種

銀行　カード会社　保険会社　証券会社　士業 など

その他、読者の“節約”に繋がるお得な情報の告知であればどんな業種のお客様でもピッタリの特集号です

販促手法にお困りの皆さん！

販促の大学をご活用ください

クーポンを使って豪華景品が当たるかも!?

チキチキクーポン

効果UPのしかけ

クーポンを使うと豪華プレゼントが当たる!
10月31日(土)までに利用されたクーポンが抽選対象となるため、広告効果が持続!

※後日担当営業がクーポン回収し、抽選を行います。
利用されたクーポンは大切に保管していただきますようお願いいたします。

効果UPのしかけ

ちいき新聞LINE公式アカウントでもクーポンを配信(お友だち約22,000人)紙面とスマホ両方でアピールできます!

ご褒美スイーツはココで決まり!

愛されて10周年の名店 一番人気はミルフィーユ

パリで修業を積んだパティシエの牧野晋一氏が、「生まれ育った千葉にお店を構えたい」と勝田台の路地裏にオープンして10年。ショーケースに並ぶ約15種類のケーキは、フランス菓子の伝統を残しつつも日本人の趣向にあった甘さ控えめの味わ

ジャンル
パティスリー マキノ

住／佐倉市上志津0-0-0　建物名
営／9:00～22:00
休／火曜日･水曜日
予／要予約
☎012-3456-7890

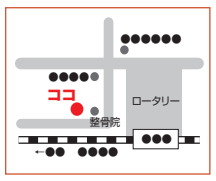

1,000円以上お買い上げで 10%OFF
※2020年●月●日まで有効
地域チイキ(chiiki)

2,000円以上お買い上げで 焼き菓子プレゼント
※2020年●月●日まで有効
地域チイキ(chiiki)

お名前　年齢 (　)代
住所 〒　-
希望賞品

クーポンは1枚か2枚つけられるよ!

自分の事は後回し…。家族のために毎日忙しいア

ママのための新サービス 託児所付き産後骨盤矯正

産後骨盤矯正は産後2～6ヶ月までに行
うのがおすすめ。とは言え赤ちゃん
抱えて整体に通うのは難しい
ね。そこで井上整体院では託
ビスを開始。安心して施術を
ます。過ごしやすい春は体に
トレスが少なく、骨盤矯正に
節だそう!

9/25号
お申し込み締切 9/11(金)
原稿完成締切 9/16(水)

ジャンル
井上整体院

住／佐倉市上志津0-0-0　建物名
:00～22:00
水曜日
3456-7890

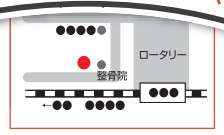

)お客様
0%OFF!
20
CH

お名前　年齢 (　)代
住所 〒　-
希望賞品　A　B　C　D

夏に向けてあなたの"キレイ"を実現します。

全メニューオリジナルスパ付き! これからの季節に縮毛矯正がおすすめ

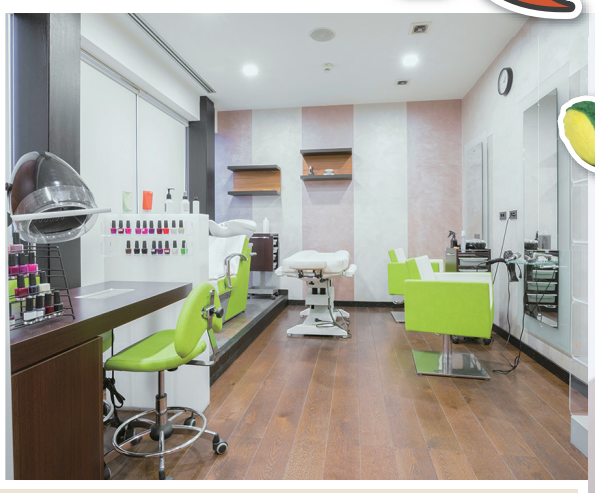

キャプション○○○