

発見たんけん千葉県

わくわく
お仕事しらべ隊

2026年度 小学生版
船橋市用



はじめに

わたしが暮らしている千葉県は、おだやかな気候と豊かな自然にめぐまれた、人口約631万人の県です。1873(明治6)年6月15日に誕生し、東京に働きに行く人が住む地域として多くの家が建ち、発展しました。この本では、私たちの日々の暮らしを支えている千葉県内のさまざまな仕事を紹介しています。みなさんの周りにどんな仕事があり、それぞれどんな役割を果たしているのかを学習しましょう。「千葉県には、こんな仕事があるんだ」と、今まで知らなかった新しい発見があるはずです。いろいろな仕事や職業について学ぶことは、将来、自分の進路を考えるヒントになるでしょう。

もくじ

千葉県ってどんなところ？	2
船橋市ってどんなところ？	3
この本の使い方～児童のみなさんへ～	4
未来の私 発見ノート	6
株式会社斉藤総業	14
医療法人弘仁会板倉病院	16
広島建設セナリオハウス	18
株式会社Zozo	20
株式会社A-TRUCK	22
株式会社ワイズマート	24
新日本建設株式会社	26
株式会社リンクス・エステート	28
株式会社リンクス・ビルド	30
ネットヨタ千葉株式会社	32
東京海上日動ベターライフサービス株式会社 みずたま介護ステーション	34
エアマル株式会社	36
株式会社K.U.S.ロジスティクス・サポート	38
特産エンジニアリング株式会社	40
株式会社銚子丸	42
株式会社ドットライン	44
ビューテックローリー株式会社	46
社会福祉法人長寿の里 ふなばし翔裕園	48
株式会社日立産機グリーンテック	50
株式会社地域新聞社	52
この本の使い方～先生方へ～	54



千葉県ってどんなところ？

千葉県のあゆみ

千葉県は貝塚（古代の人が食べた貝のからが積もった場所）の数が全国1位と、縄文時代から多くの人に愛されてきた場所。むかし「安房国」「上総国」「下総国」の三つの国があったため、「房総」と呼ばれるようになりました。1871（明治4）年の廃藩置県（藩をなくして県と府を置くこと）で房総に24県が生まれ、1873（明治6）年に千葉県となりました。「多くの葉が生い茂る」が名前のもとになったといわれる通り自然が豊かで、たくさんの農作物とおいしい海の幸が自慢。一方で、近代的な建物が立ち並ぶ都市部もあるなど、さまざまな魅力がある県です。

商業・工業

成田周辺地域

成田国際空港があり、空港に関連する産業や物流などが集まっています。



東葛地域

技術力の高いものづくりの会社や大学などが、研究開発などを行っています。

幕張新都心

会社や大きなお店、遊びの施設などがあり、国際的な交流や仕事を行っています。

京葉臨海地域

石油や鉄などに関係する会社が集まり、原材料やエネルギーなどを供給しています。



安房周辺地域

豊かな資源を生かした観光・リゾート地があります。

かずさ地域

先端技術の研究所や工場などがあります。

長生・山武・夷隅地域

スポーツ・健康に関するレジャー産業が集まっています。

千葉県の位置・地形・気候

本州中央部の東はじにある、太平洋につき出た半島。三方が海に囲まれて冬は暖かく、夏はすずしいのが特徴。面積は約5156km²で全国28位（2025年4月1日現在）。房総半島中南部には200～300m級の山が連なりますが、他はほぼ平坦な地形です。

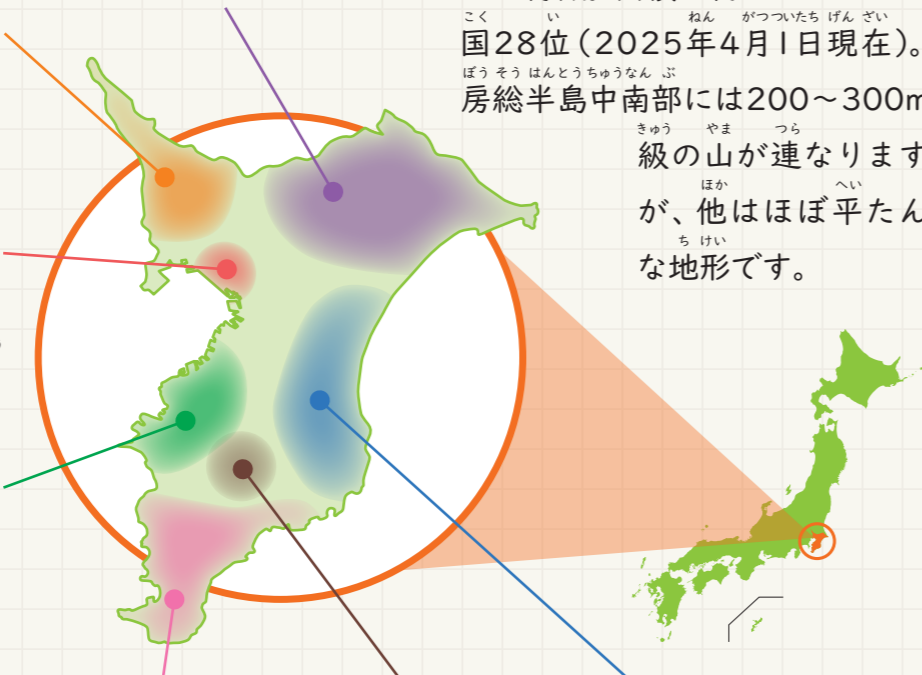

船橋市ってどんなところ？



船橋市ってこんなまち

船橋市は、千葉県の北西部に位置し、都心や成田国際空港から近いばかりでなく、京葉港や豊かな交通網を合わせ持つ、非常にめぐまれた立地条件を備えたまちです。江戸時代には成田山への参拝で使われた佐倉街道の宿場町として栄え、1937（昭和12）年4月1日に船橋町、葛飾町、八栄村、法典村、塚田村の2町3村が合併して、「船橋市」が誕生しました。現在も東京に近いという地理的条件を生かし、近代的な都市として発展しています。



市の花



ヒマワリ／広く市民に親しまれており、力強く太陽に向かってさく姿が、船橋市の子どもたちに勇気と希望をあたえる花であるという理由から選ばれました。カザグルマ／船橋市に自生している希少植物であり、市のシンボルとして大切に保護し、保存していくべき花であるという理由から選ばれました。

市の木



サザンカ／1973（昭和48）年に開催された千葉県（若潮）国体に向けた記念事業として、市民からの応募により、1970（昭和45）年に制定しました。

農業



船橋の農業は、野菜類を中心に果樹、花、畜産など多彩であり、千葉県内でも有数の農業生産地です。また、都市近郊という立地条件にめぐまれ、首都圏の生鮮食料供給地として重要な役割を担っています。コマツナ、ニンジン、エダマメ、ナシなどの野菜や果物を生産しています。

漁業



船橋沖は、江戸時代に徳川家の御菜浦※となるほどの、良好な漁場でした。昭和50年代以降は、臨海部の開発によりうめ立てが進みましたが、現在でも船橋で水揚げされたノリや魚介類は、江戸前として市場でも高い人気を集めています。

※領主のための海産物を献上していた漁村 監修・写真提供／船橋市



この本の使い方 ~児童のみなさんへ~

この本には、千葉県内で活動するさまざまな企業の仕事のことが書かれています。自分の将来を考えるための参考に活用してみたいかがでしょう。

その企業がどんな会社なのか、また所在地や連絡先などが分かります。

フリーペーパー

地域の人の役に立ちたい
株式会社地域新聞社

設立:1984年 従業員数:285人
八千代市津田台北1-11-16 VH勝田台ビル5F
TEL 0476-52-337 / FAX 0476-486-0919
https://chikinews.co.jp/

交流授業
職場見学
個別質問

こんな仕事をしています。
千葉県を中心に、身近なニュースやお店などを紹介するフリーペーパー『ちいき新聞』を作っています。他にも、Webや動画などで地域の魅力を届けたり、お店や会社の商品がたくさん売れるように広告を作ったりして、地域が盛り上がるためのお手伝いをしています。住んでいる人たちがあたたかくなつがる地域社会を目指し、さまざまな活動をしています。

働く人にインタビュー

反響の出る広告をお客さまに提案するためには勉強あるのみ。日ごろから世の中の動きや流行のチェックも欠かせません。広告にたくさん問い合わせがあったり、売り上げがのびて感謝されたら最高！ お客さまと仲良くなって、街で「長妻くん！」と呼んでもらえるとすごくうれしいですね。

エリア営業本部船橋支社 長妻 祥平 さん

例えは…こんな人に向いているよ

- 営業……人と話すのが好き。目標に向けて努力できる人
- デザイナー……アイデアが豊富でユニークな発想ができる人

どんなサービスを行っているのか、何を生産・販売しているのか、社会でどんな役割を果たしているのかなど、その企業について大まかにまとめていきます。

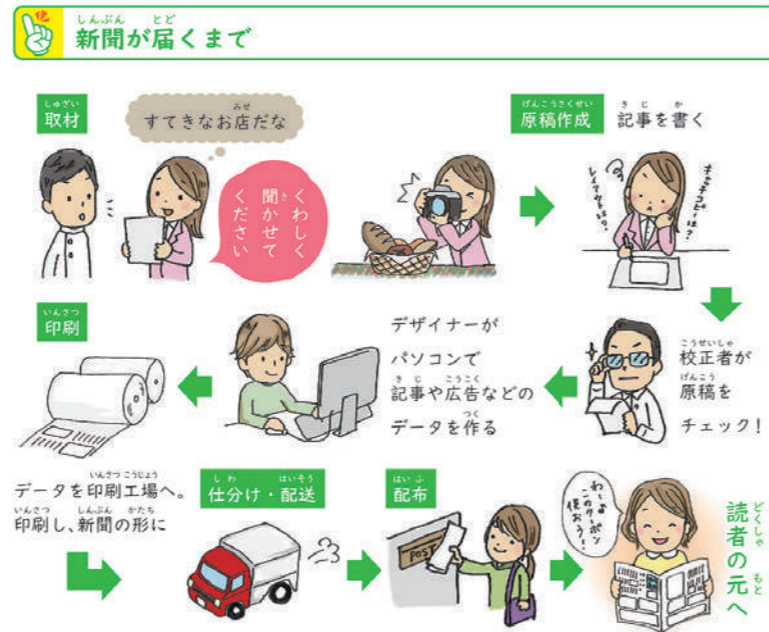

他にもいろいろな仕事があります

取材 記者は面白そうな出来事や役に立ちそうな情報を見つけたら取材をし、記事を書きます。	校正 漢字の間違ひはないか、分りにくい表現はないか、などを細かくチェックします。
営業 お店や会社がしたいことや、困っていることを聞いて広告の提案をします。	配布 配布員が地図を見ながら担当する地区を回り、一軒一軒のポストに新聞を届けます。

その企業で働く人たちの工夫や努力、仕事のやりがいなど、生の声を拾いました。

それぞれの仕事にはどんな人が向いているのか、企業の人の声に聞きました。

の各項目では、それぞれの企業について、もう少し詳しく説明しています。

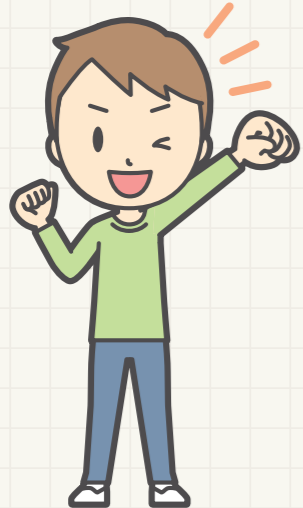

未来の私 発見ノート



Web版











ねん 年 くみ 組 なまえ 名前:



このアイコンがあるところは、書いたことについて
みんなで話し合ってみよう

仕事について考えてみよう①

自分が知っている仕事を書き出してみよう

興味を持った仕事はどれ？



仕事について考えてみよう②

自分が仕事を選ぶときに大事にすることは？



.....	(位)
.....	(位)
.....	(位)
.....	(位)
.....	(位)

なんのために働くと思う？

仕事について考えてみよう③

この本で気になった仕事はどれ？

- 理由
- 理由
- 理由

友達の発表を聞いて気付いたこと、
感じたことを書いてみよう

この本を読んで知りたいと思ったこと、
気になったことを書いてみよう

未来の私につながるマナー

しっかりとあいさつをしよう



コミュニケーションの始まりである、あいさつ。気持ちの良いあいさつをすることは、良い第一印象を持ってもらう、会話のきっかけをつくる、などの役割があります。仕事では、周りの人に助けてもらうことがたくさんあります。そのためにも、周りの人に自分を知ってもらう第一歩として、しっかりと身に付けたい習慣です。

身だしなみに気を付けよう



身だしなみとは、相手に不快な思いをさせない服装や身なりのことです。シャツのボタンをしっかりとめる、くつのかかとをふまないなどはもちろんのこと、つめをのばしすぎない、顔をきれいに洗う、といった衛生面にも気を付けるようにしましょう。最後に鏡で、全身のチェックができるといいですね。

言葉づかいに気を付けよう



周りの人とのコミュニケーションをよりスムーズにするために大切なのが、言葉づかいです。常に相手の立場に立って、気持ちの良い言葉をつかうように心がけましょう。また、仕事において重要である「敬語」は、相手を尊重する気持ちを示し、人間関係を良好にします。日ごろから正しい使い方を意識して、生活してみましょう。

時間を守ろう



仕事をする上で最も大切なものの1つは「時間」です。時間が守れないと物事が順調に進まなかったり、信頼をなくしたりすることもあります。仕事は自分一人でやっているわけではないので、他の人のスケジュールにも影響してしまうかもしれません。常に時間に余裕をもって行動することを心がけましょう。

しっかりと話を聞こう



「聞く」ことは日常的に行っていると思いますが、人の話を聞くときは、内容を理解しながら聞いているかどうか大切です。また、適度な「うなずき」や「あいづち」も忘れずに。情報を聞きのがさないということはもちろん大切ですが、話している相手に「聞いてもらっている」という安心感をあたえることが大事で、仕事ではそれが大きな信頼関係へとつながります。

交流授業メモ

※仕事をする上でのやりがいや、気を付けていることをメモしよう

働く人に聞いてみたいこと 

聞いてみて分かったこと 

まとめ

話を聞いて気付いたこと、
感じたことをまとめてみよう 

チェックシート

A…良くできた B…普通 C…あまりできなかった

元気で明るいあいさつができた	A	B	C
身だしなみをきちんとできた	A	B	C
言葉づかいに気を付けることができた	A	B	C
時間を守れた	A	B	C
しっかりと話を聞くことができた	A	B	C

み ちか ひと し こと き
身近な人の仕事を聞いてみよう



な まえ しょくぎょう 名前・職業	き はな 聞いたこと、話してくれたこと
な まえ しょくぎょう 名前・職業	き はな 聞いたこと、話してくれたこと
な まえ しょくぎょう 名前・職業	き はな 聞いたこと、話してくれたこと

はたら
働くことについて、
おも か
どう思ったか書いてみよう



しょうらい じ ぶん か
将来なりたい自分を書いてみよう



なりたい自分になるために
これからがんばること



がくしゅう とお き づ まな
学習を通して気付いたこと、学んだこと



道路や排水溝の整備で地域の生活基盤を支える

株式会社齊藤総業

設立:1977年 従業員数:13人
船橋市夏見5-23-13
TEL 047-423-4396 / FAX 047-423-7133
https://www.saitousougyou.co.jp/

- 交流授業
- 職場見学
- 個別質問



こんな仕事をしています。

道路・上下水道・排水溝などの公共物は、ほんの少しでもこわれてしまうと、私たちの生活に大きな影響が出るかもしれません。齊藤総業では、県や市などの公共機関や民間企業から依頼を受け、道路や排水溝、駐車場の整備工事などを行っています。また、だれもが活躍できる職場環境づくりなど、働き方の改善にも積極的に取り組んでいます。

働く人にインタビュー

土木工事と聞くと、「力がないとできない」と思うかもしれませんが、でも実は、周りへの気配りや、ていねいな作業が大切で、女性もたくさん活躍しています。みんなで力を合わせてつくり上げたものが完成したときは、達成感があります。「やってみたい」という気持ちがあれば、だれでも挑戦できる仕事です。



工事部 中尾 愛理さん

例えば...
こんな人に向いているよ

- 細かい部分に気が付く人
- 人と関わるのが好きな人
- 体を動かすのが好きな人
- 物づくりが好きな人
- 働く車が好きな人
- 挑戦することが好きな人

公共工事から民間工事まで幅広く対応

県や市の依頼を受け、道路や排水溝などの公共物を整備します。台風や大雪のような、自然災害の復旧工事を行うこともあります。



舗装工事

傷んだ道路の整備や、色があすくなつた道路の白線のかき直しを行います。



構造物工事

高い場所にある住宅地などで、側面の土がくずれのを防ぐ「ようへき」の設置工事を行います。



側溝工事

雨水が道路や住宅地にあふれ出さないように側溝の工事や整備を行います。



見たことあるかも!? 齊藤総業のお仕事



塚田南小学校

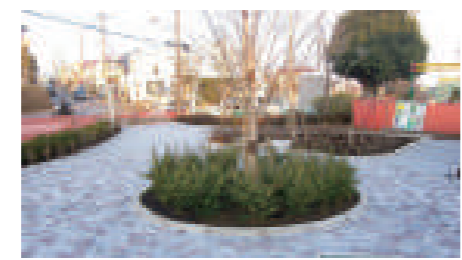

大穴新谷津公園



行田2丁目多目的運動広場

私たちと一緒に現場で働く仲間(車)たち

コンバインドローラー

舗装の下地や道路面をしめ固める建設機械



アスファルトフィニッシャー

道路にアスファルトをまっすぐきれいに広げるための車



ユンボ

地面をほる建設機械



だれもが活躍できる職場環境づくり

齊藤総業では、社員が健康で効率良く働ける、独自の環境づくりに取り組んでいます。

- 働きやすい環境づくり**
- 効率アップで残業を減らす**
- 年間の休日カレンダー**

これらの活動で、さまざまな認定を受けています

健康経営法人 2026 ブライト500	ディエックス D X プロジェクト 最優秀賞	ユースエール 認定証	関東地方整備局 災害時の基礎的 事業継続力	くろみん認定 経済産業省 事業継続力 強化計画認定
---------------------------	---------------------------------	---------------	-----------------------------	------------------------------------

連休を確保した年間休日カレンダーを作成することで、従業員が休みやすくなります。また、作業計画も立てやすくなります。

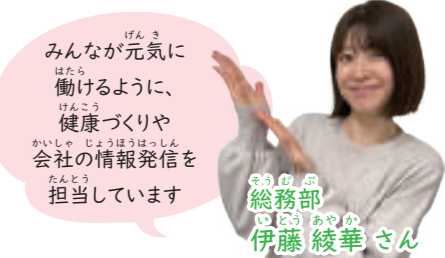

みんなが元気に働けるように、健康づくりや会社の情報発信を担当しています
総務部 伊藤 綾華さん



病院

病気にさせない病院を目指して

医療法人弘仁会板倉病院

開設:1940年 従業員数:300人

船橋市本町2-10-1

TEL 047-431-2780 / FAX 047-432-3882

https://www.itakura.or.jp/



▲ホームページ

交流授業

職場見学

個別質問



こんな仕事をしています。

地域に密着して、外来での診察や入院治療だけでなく、病気の予防もふくめて患者さんを見ています。そのため、患者さんが退院してからも家で安心して過ごせるようなフォローアップもして、病気の最初を防ぎます。また、24時間救急患者さんを断らないことを大切にしており、地域の方々に安心を提供しています。



働く人にインタビュー

不安な状態にある患者さんの心に、どんな場合でも真っすぐに向き合い、安心してもらえるように、簡単な言葉での説明を心がけています。患者さんが元気になったり、その人らしい生活にもどれたりした時にやりがいを感じます。また、自分の判断や説明が人を幸せにできることも喜びの一つです。



病院長 梶原 崇弘 さん

例えば...
こんな人に向いているよ

- 患者さんの気持ちに寄りそい、思いやることができる人
- 仲間と協力することが好きな人



看護師の一日をしてみよう

午前部

● 検温など状態観察



細かな体調の変化に気付くためにも、患者さんの状態観察はとても重要です。

● 患者さんに本日のプランや処置の説明



焼きそば・えびシューマイ・蒸しナスのサラダ・抹茶 パパロア・乳酸菌飲料

● 患者さんに本日のプランや処置の説明



それぞれの患者さんに合わせた調理がされます。

● 回診のサポート



患者さんの元を医師と回りながら、診療のサポートや情報の共有などをします。

午後部

● 検温など状態観察



● 患者さんへの病状説明



● リハビリテーションの介助

患者さんの年齢や病状だけでなく、その日の様子や調子をチャットツールなどを用いて細かく共有し、一人一人に合わせてメニューを行います。

● 退院に向けての話し合い



病院のさまざまな仕事

薬剤師

患者さんが飲む薬や注射、点滴の薬を用意します。また、患者さんや患者さんのご家族に薬についての説明をしたり、相談に乗ったりもします。



診療放射線技師

放射線を利用したレントゲンやCT装置で体の中や骨を画像にする仕事をしています。大きい磁石を利用したMRIという機器もあつきます。



臨床検査技師

患者さんの血液や尿を調べる「検体検査」や、心電図や超音波で調べる「生理検査」を行うことで、病気の診断や治療のサポートをします。

理学療法士

病気や事故により体に障害のある人や、体の機能が低下した高齢者一人一人の状態を理解してリハビリテーションを行います。



AI問診ってなに？

AI問診では、患者さんがタブレットで入力した症状な



どの情報をもとに、AIが予想される病気を提示したり、受診までの経過を文章にまとめてくれたりします。これにより時間が有効に使えるため、医師と看護師はより患者さんに向き合って診察することができます。

管理栄養士

入院患者さんの食事の献立を考え、用意をします。また、糖尿病や腎臓病、心不全などの食事に気を付けなければならない患者さんに食事に関する指導をします。



世界にひとつ、オーダーメイドの家づくり

ひろしまけんせつ
広島建設セナリオハウス

設立:1970年(創業1968年) 従業員数:290人

柏市豊四季1004 広島建設豊四季ビル
TEL 04-7143-1123

<https://www.hirosima.co.jp/>



▲ホームページ

- 交流授業
- 職場見学
- 個別質問



こんな仕事をしています。

お客様の実現したい暮らしに合わせて、打ち合わせをしながら理想の家をいっしょに考えます。家の間取りやデザインを設計し、そのあとに工事を進めていきます。建てた後の点検やリフォームまで担当することで、より良い暮らしを支えます。古い建物を改修するリノベーションや、学校や幼稚園などの大きな建物を建てることにも力を入れています。

働く人にインタビュー

形のないところから大きなものをつくり上げる楽しさがあります。お客さまによってこだわりや好みがちがうので、すべて世界にひとつだけの家です。建築に関わることでなく、お客さまの暮らしに関わるさまざまな知識が大切になるので、あらゆることに目を向けるよう心がけています。



設計部 曽我 さん

例えば...
こんな人に向いているよ

- 絵をかくことやものづくりが好きな人
- 地道な作業をがんばれる人

家(注文住宅)ができるまで



営業

▲どんな家に住みたいのか、お客さまの話をよく聞いて、喜んでもらえる家のアイデアを伝えます。



設計

▲家の間取りを設計し、さらに家の中の色などを決めていきます。安全かどうかや、国が決めた基準にきちんと達しているかどうかもチェックします。



施工管理

▲大工さんや職人さんたちと協力して、設計図面通りに家が建てられているか、完成までの手順をチェックします。



完成

1軒の家を建てるために300人以上が関わることもあるよ!

「ずっと住み続けたい」家を目指して修理や改装も行います

▲お客さまと完成の喜びを分かち合います。

セナリオハウスの仕事をもっと知りたい

営業



人生のなかでもとても大きな買い物となる、家に関わる仕事なので、やりがいと同等くらい責任もあります。人のためになにかをしてあげたいという気持ちが大切になる仕事です。

施工管理



身近に自分が関わった建物が増えていく経験は、この仕事でしか味わえない面白さです。大きな建物を建てる時は何百人もの職人さんたちと協力します。



セナリオハウスマスコットキャラクター セナワンくん



▲地域の人たちとひとりに防災体験などの行事やイベントを定期的に開催しています。



▲街の目印となるような公共施設、学校などの教育施設、福祉施設、商業施設なども建設しています。



通信販売

世界中をカッコよく、世界中に笑顔。

株式会社 ZOZO

設立:1998年 従業員数:1,738人
※グループ全体(2025年3月末時点)

千葉県稲毛区緑町1-15-16
お問い合わせは <https://corp.zozo.com/contact/> まで
<https://corp.zozo.com/>



▲ホームページ

- 交流授業
- 職場見学
- 個別質問



こんな仕事をしています。

ファッション通販サイト「ZOZOTOWN」の会社です。ファッションを通して人を幸せにするため、常に102万点もの商品や、毎日2,700点以上もの新しい商品をサイトにのせています。商品が集まる「ZOZOBASE」でもお客さまが注文した商品を届けるまでにさまざまな自事※があります。

※ZOZOでは、仕事のことを「仕事(仕えること)」ではなく、「自事(自然なこと)」であるという意味をこめて、「自事」と表しています。



働く人にインタビュー

大学時代の古着屋でのアルバイトがきっかけで、ファッションが大好きになり、この自事に就きました。より多くの商品が売れる作戦を提案して、ZOZOTOWNに出店しているブランドの販売をサポートしています。「藤堂さんのおかげで売り上げがのびました。ありがとう」と言ってもらえたときにやりがいを感じます。

ブランド営業本部 藤堂 由香里 さん



例えば...
こんな人に向いているよ

- ファッションが大好きな人
- 自事を楽しみたい人
- 個性を生かしたい人

ZOZOの思いや理想と同じ考え方をもち、自事ができ、ファッションを通して人々を幸せにしたいという思いを持ったメンバーがたくさんいます。



ZOZOTOWNで注文～商品が届くまで

ZOZOTOWN



ZOZOBASE



お客さまが「ZOZOTOWN」で注文すると、商品が集められたZOZOBASEから商品が送られます。ZOZOBASEでは商品のサイズを測ったり、商品の写真をとったりします。

他にもこんな自事もあるよ

デザイナー

「ZOZOTOWN」などのWebサイトのデザインをはじめ、さまざまなデザインを担当しています。



ブランド営業サポート

ZOZOTOWNで商品を売っているブランドとの打ち合わせや、どのようにしてお客さまに商品を買っていただくかの提案、サポートをします。



入荷・検品



商品の数がまちがっていないことをチェックし、商品管理シールをはります。

さつえい



服を着たときのイメージやサイズ選びの参考になるように、実際にモデルが服を着て、写真を撮ります。

梱包・発送



商品をていねいに包みます。また、商品によごれやこわれたものがないかの最後のチェックも行います。

採寸



商品のサイズをより分かりやすくお客さまに伝えるために、ZOZOオリジナルの方法で測っています。

入出庫



商品管理シールのバーコードを読み取り、お客さまが注文した商品をきちんと取り出します。

お届け



小テスト

内に当てはまる言葉を自由に考えて記入しましょう

Blank box for writing answers

をカッコよく、

Blank box for writing answers

に笑顔。

株式会社ZOZOでは、「世界中をカッコよく、世界中に笑顔。」という企業理念を掲げて毎日自事に取り組んでいます。あなたが「カッコよく」したい人や物は何ですか？ あなたが「笑顔に」したい人はだれですか？



お客様の「困った!」を「助かった!」に

かぶしがいしゃ エー ト ラ ッ ク
株式会社 A-TRUCK

設立:2009年 従業員数:96人
船橋市高根町1706
TEL 047-407-1552 / FAX 047-407-1548
https://www.a-truck.jp

- 交流授業
 - 職場見学
 - 個別質問
- ▲ホームページ



こんな仕事をしています。

トラックレンタル事業を中心に、中古車両販売事業と板金塗装事業を行っています。車両を豊富にそろえ、特に物を冷凍したまま運ぶことができる冷凍車はさまざまな場面でレンタルされています。常にお客さまの要望に応えられるよう努め、信頼関係を築き上げています。

働く人にインタビュー

千葉県で小さな会社を立ち上げ、全国に展開できる会社になるようがんばってきました。いつレンタルしていただいてもいいようにトラックの点検や洗車に気を配っています。事故や突然の故障などでご相談いただいたお客さまにすぐに車を届け、「助かりました」と喜んでいただけるのがとてもうれしいです。

取締役 レンタカー事業部長 後藤 悠也 さん



例えば...
こんな人に向いているよ

- 車に関わることが好きな人
- 人の期待に応えたい人
- 人と接することが好きな人

A-TRUCK の仕事内容をのぞいてみよう!



トラックレンタル

事故などでトラックが使えないときの代車やイベント時の車両不足など、さまざまな場面でトラックのレンタルを行います。全国で1000台ほどのレンタル車両があり、ご相談があればスピーディーに対応します。

車に関わるあらゆる仕事を一手に引き受けます!

車両販売



中古のトラックの販売を行います。運送会社からトラックを買い取ることもあります。車種を豊富にそろえており、都心部でよく見かける2~3tトラックはとくに需要が高いです。

板金塗装



事故などで傷ついたり、へこんでしまったりしたトラックの修理や塗り直しを行います。

どんなトラックがあるのかな?

冷凍車



冷凍車は主に食品を運ぶために、低い温度のまま運ぶことができる車両です。最大でマイナス25度まで下げることができるように造られています。クリスマスやお正月などのイベント時には臨時の冷蔵庫としてレンタルされる方も多いです。

アルミウイング



アルミウイングは左右がはね上がるような構造をしていて、機械で荷物を積みこみやすく、市場や災害ボランティアなどで活躍しています。身近に走っているトラックも実はアルミウイングかもしれません。

こんな活動もしています!

絵本Smile! Smile!プロジェクト

東日本大震災をきっかけにボランティアに力を入れるようになりました。古紙を集めて絵本を制作するプロジェクトに参加し、古紙回収にA-TRUCKのトラックが使われました。作られた絵本は幼稚園や小学校などに配布されました。環境にも地域にもこうけんできるような活動を心がけています。





安心・安全と笑顔を食卓に届けます

かぶしがいしゃ

株式会社ワイズマート

設立:1969年 従業員数:2,816名(2025年8月時点)

浦安市当代島1-2-25

TEL 047-352-0111 / FAX 047-355-0550

https://www.ysmart.co.jp/



▲ホームページ

- 交流授業
- 職場見学
- 個別質問



こんな仕事をしています。

野菜やくだもの、肉や魚などを売るスーパーマーケットです。新鮮で、おいしく、安全で安い食べものをお客様に届けることを目指しています。また、小さい店でもたくさんの種類の商品をそろえて、お客様が「健康で楽しい食卓」を感じられるようなお手伝いをしています。



働く人にインタビュー

商品が新鮮なものか、値段にまちがいはないかなどには常に気を配っています。お客様が安心して買いものができるよう、食品に関しての勉強も続けています。お客様に「あの商品がおいしかったよ！」と感謝される時は特に仕事のやりがいを感じます。

店長 鈴木潤也さん



例えば... こんな人に向いているよ

- 明るい性格で、人と話すことが好きな人
- 料理や食べものが好きな人
- 体を動かすことが好きな人



肉がお客様の手にわたるまで



精肉のバイヤー（おいしい肉を見つけるプロ）が肉や加工肉（ソーセージやハム）の業者と値段について相談します。



トラックで肉が運ばれます。



バックヤードで生の肉（牛肉、ぶた肉、とり肉）を食べやすいように加工します。機械を使って肉を切りひき肉に加工したりします。



オートパッカーではなく手でパックづめすることもあるよ。

オートパッカーという機械でトレーにパックづめし、値札をつけます。

売り場に並べられたものを、お客様が買います。



スーパーマーケットにはさまざまな仕事があるよ

レジ



お客様の買いたい商品の値段を計算します。お客様には笑顔で対応することが大切です。

品出し



バックヤードで加工したものを並べたり、ダンボールから商品を出して丁寧に並べたりします。

バックヤード



魚や肉を加工し、食べやすいようにパックづめます。口に入るものなので、さわる時は特に手が清潔に気をつけています。

事務



売り上げを計算したり、在庫の管理を行ったりします。お客様に商品を手にとってもらえるよう売場に工夫をすることもあります。



地域貢献の取り組み

0～2歳の乳幼児を持つお客様に、お店の会員登録をしてもらい、買い物のときに割引を行うという内容の、子育て支援を行っています。



誇りを持って働ける職場環境を目指して



Japan Quality Award 2025年度日本経営品質賞 大賞

従業員の皆さんが、より主体性・誇りを持ってイキイキと働ける職場改善が評価され、スーパーマーケットとしては初の日本経営品質賞大賞を受賞しました。



▲ワイズマート ソング



ゼネコン

ちずのこ たてもの つく 地図に残るような建物を造ります

しん に ほんけんせつかぶしきがいしゃ
新日本建設株式会社

設立:1964年 従業員数:579人
千葉市美浜区ひび野1-4-3
TEL 043-213-1111 / FAX 043-213-0764
https://www.shinnihon-c.co.jp/



▲ホームページ

- 交流授業
- 職場見学
- 個別質問



しごと こんな仕事をしています。

マンションやビル、テーマパークなどのとても大きな建物を造る仕事です。お客さまの希望に合わせて設計図を作り、安全な工事ができているかチェックします。土地をどのように開発するか考えることもあります。建物がお客さまの手にわたったあとも、点検して状態を確認するなど、ていねいなサービスをします。

はたら ひと 働く人にインタビュー

こうじげんば しゃしん せいり たてもの ひんしつ
工事現場の写真をさつえいしたり整理したりして、建物の品質をチェックする仕事をしています。大きな建物は、しっかりと建てられていることがわかるように、柱やゆか、かべの中に鉄の骨組みがきちんと入っているかどうかをさつえいしておくことになっています。また、言葉づかひやれいぎ ことば しっかりとした心かげ、たいりよく 体力をつけるための努力もしています。



こうじほんぶ わかな まなみ
工事本部 若菜 愛実 さん

たと 例えば... こんな人に向いているよ

- ものづく す 物作りが好きな人
- ひと はな す 人と話すことが好きな人
- たてもの す 建物が好きな人

「ゼネコン」ってなに？

ゼネコンとは「ゼネラル（全体の）コントラクター（建物を建てる仕事）」のことで、工事現場やお金を管理し、工事が完成するまで関わります。地図にのるような大きな建物を造ることが多く、やりがいのある仕事です。



たと たてもの つく 例えばどんな建物を造っているの？



アパホテル六本木ホテル群



ウェストゲート千葉



エクセレントシティ本八幡



千葉公園総合体育館



ホテルシュランザ MAKUHARI BAY



八千代物流施設

たてもの なが 建物ができるまでの流れ

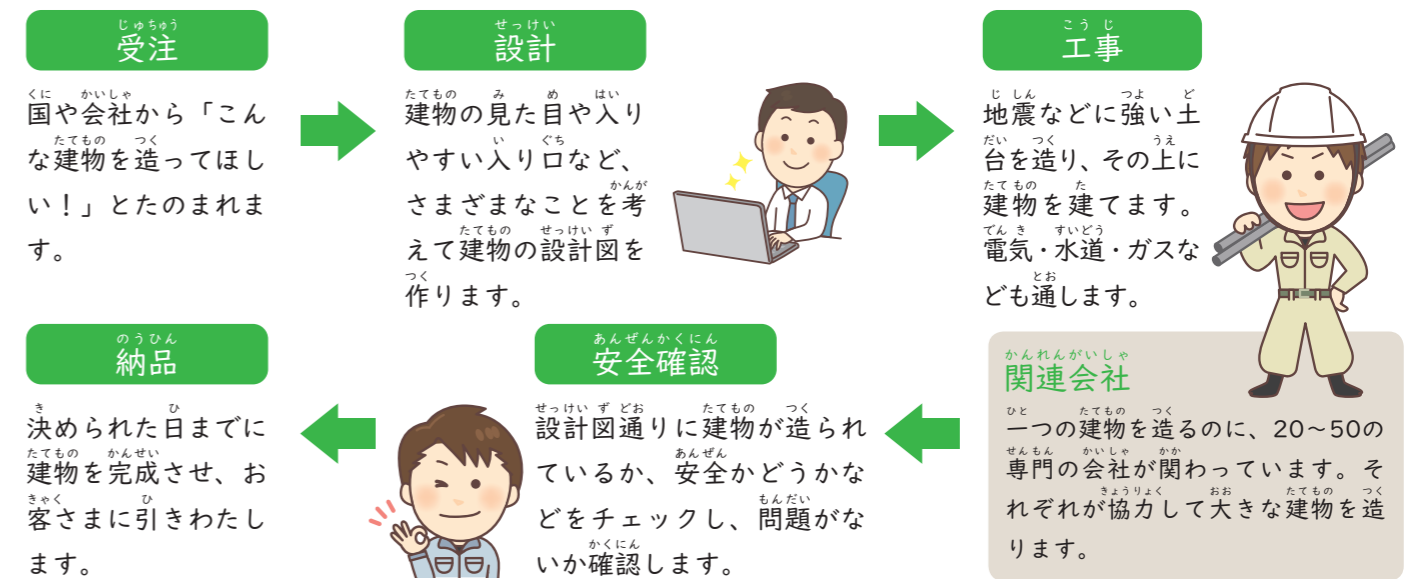

し かく ひつよう どんな資格が必要なの？

建築士

建物を設計することを国から認められた資格です。ゼネコンの仕事では大きな建物も設計することができる「一級建築士」の資格が必要になります。

建築施工管理技士

建物を建てる時は、たくさんの専門の職人が作業をします。職人の仕事をまとめるための知識や技術が国から認められた資格です。資格をとるために、実際に仕事をした経験が必要です。



不動産

快適な暮らしを守る、縁の下の力持ち

株式会社リンクス・エステート

設立:1999年 従業員数:41人

船橋市本町7-11-14
TEL 047-421-3553 / FAX 047-421-3552
https://links-g.com/



▲ホームページ

- 交流授業
- 職場見学
- 個別質問



こんな仕事をしています。

賃貸マンションの管理を行っています。所有者（貸す人）に代わって、マンションに住みたい人を募集し、賃貸借契約を結びます。家賃がきちんと入金されているかどうかの確認や建物の維持・管理も大切な仕事。快適で安心して暮らせるよう、エントランスや廊下などの掃除やエレベーターなどの設備を定期的に点検します。



働く人にインタビュー

書類の作成や修理業者の手配、点検日の調整などを担当しています。住んでいる人が連絡をくださるのは困っているときが多いので、寄りそう気持ちを忘れないようにしています。故障などがあれば、早く解決するよう確実に対応しています。修理が完了し「ありがとう」と言われると、やりがいを感じます。

資産管理部 今出 藤子 さん



例えば...
こんな人に向いているよ

- いろいろな建物を見るのが好きな人
- きれいにすることが好きな人
- コツコツと取り組むことが好きな人



マンションを借りるときに必要なものは？

マンションを借りるときには、いくつかの書類やお金が必要です。

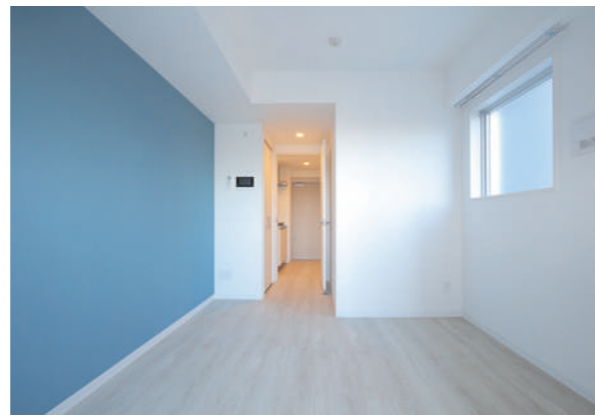

書類

- 身分証明書：運転免許証やマイナンバーカードなど、本人であることを確認するための書類です。
- 収入証明書：毎月の家賃がはらえる収入があることを確認するための書類です。会社や役所などで発行されます。

お金

- 家賃：マンションを借りるために毎月支払うお金です。
- 敷金：方が一、家賃をはらえなかったり部屋をこわしたりしたときのために、貸す人へ預けておくお金です。部屋を解約したときに、必要な費用が差し引かれて返ってきます。
- 礼金：部屋を貸してくれたお礼として、貸す人に支払うお金です。
- 仲介手数料：物件を紹介してくれた不動産業者に支払うお金です。
- 火災保険料：火事や水もれなど、事故に備えるための保険に加入するお金です。

マンション管理会社が準備する書類

マンション管理会社は重要事項説明書と賃貸借契約書を準備します。重要事項説明書は、不動産会社が借りる人に対して、物件の内容及賃借条件など重要なことを説明するための書類です。賃貸借契約書は、物件の場所や家賃など基本的な取り決め事項が書いてあり、貸す人と借りる人で約束するための書類です。



マンションの共用部分って何？

マンションには、住んでいる人たち全員が使う場所があります。これを共用部分といいます。具体的には、エントランス（建物の入り口）、廊下、エレベーター、階段、ごみ置き場などです。

マンション管理会社が共用部分の掃除・設備点検をしています！

マンション管理会社は共用部分をきれいに保つため、掃き掃除やふき掃除を行っています。2カ月に1回は専用の機械を使って、ゆかの大掃除もします。自動ドアなどの設備に不具合があれば、すぐに修理の手配をし、いつでも快適に暮らせるよう建物全体を管理しています。



住民と周辺に住む人たちが安心して暮らせる取り組みをしています！

マンションとその周辺地域に住む人たちが安心して暮らせるように、AEDや災害用の自動販売機を設置しています。これらは、マンションの住民だけでなく、周辺に住んでいる人も利用できます。

AED



AED（自動体外式除細動器）は、人の命を助けるための医療機器です。マンションの共用部分にAEDを設置することで、もしものときにすぐ使えるようにしています。

災害用の自動販売機

一部のマンションには、災害時に無料で使える自動販売機を設置しています。大きな地震などが起きて、飲み物が手に入りやすくなったときに役立ちます。



あんぜんだいいち こうじ こうひんしつ す
安全第一の工事で高品質な住まいを

かぶしきがいしゃ

株式会社リンクス・ビルド

設立:2005年6月2日 従業員数:44人

船橋市本町7-10-1

TEL 047-460-5222(総務・経理部)

FAX 047-460-5220

https://links-g.com/



▲ホームページ

- 交流授業
- 職場見学
- 個別質問



しごと
こんな仕事をしています。

千葉県、埼玉県、東京都を中心に、マンションを建てる仕事をしています。工事のほか、マンションの設計から完成後の管理や修理までを一貫して行っています。工程ごとに検査を行い、天井裏やクローゼットの中などの見づらい部分の傷も細かく確認します。お客さんに納得と満足をしてもらえるように、こだわりながら取り組んでいます。

はたら ひと
働く人にインタビュー

マンション工事の予算や日程、材料の品質を管理しながら、安全に工事が進むように全体を見る現場監督です。仕事が好きだったことがきっかけで、建築の仕事に興味を持ちました。建築はくらしに関わる大切な仕事です。その土地ごとに新しい発見があり、常に新しいものづくりに挑戦できるのが魅力です。



けんちくこうじ ぶ こうじ か じょうのうち こうた
建築工務部 工事課 城之内 恒太 さん

たとえば...
こんな人に向いているよ

- 工作やものづくりに興味がある人
- 算数が得意な人
- ブロックで遊ぶのが好きだった人

どうやってマンションを建てるの？

マンションを建てる時は、それぞれの工程で資格を持った人が活躍しています。リンクス・ビルドは、これらの工程を一貫して行っています。

1 スケジュールと予算の決定

まずは全体のスケジュールを決めます。それに対してどんな工事を行い、どれくらいのお金がかかるかの計画(予算)を立てます。

2 着工・基礎工事

建物を支えるくいを立てます。

3 構造体を積み重ねる

構造体とは、建物の柱などの骨組み部分のことです。マンションは階層が積み重なってきているので、下の階から順番に、箱のような構造体を積み重ねます。

4 外装工事

マンションの外壁部分を造ります。タイル張りや塗装を行います。

5 内装工事

建物に電気を供給するために電気工事をしたり、ゆかや壁、天井に壁紙をはったりします。

6 外構工事

建物の外の部分を整えます。駐車場を整備したり、フェンスを立てたりします。

7 完成

どんな資格が必要なの？

一級建築士

設計を行い、計画通りに工事が進むよう現場をチェックする仕事です。国家資格である建築士には一級と二級があり、マンションの設計には一級が必要です。

一級建築施工管理技士

建物を安全に、きちんと造るために、現場をまとめて監督する仕事です。国家資格である建築施工管理技士には一級と二級があり、マンションの現場監督には一級が必要です。

マンションを建てる期間はどのくらい？

マンションには3階建てでもあれば数十階建てのタワーマンションもあります。建てるための期間はそれぞれちがいが、地域や時期によっても変わってきます。

Q.1 108戸・7階建てのマンションの工事期間はどのくらい？

基礎工事から外構工事までの工程が多いので、1年4か月くらいかかります。鉄筋コンクリート造の場合は、コンクリートの強度を高めるために、階層ごとに硬化する時間も必要です。

Q.2 どんなマンションを建てる人が多いの？

6階建てから15階建ての中高層マンションが多く、工事期間は1年6か月以上です。駅や商業施設、病院、学校などの近くに住みたい人が多いので、限られた土地にたくさんの人が住めるマンションの注文が多いです。

品質管理とアフターフォローの大切さ

建物の品質管理はとても大切です。部屋が傷んでいたり、こわれている箇所があったりしたら、マンションを買ったり借りたりする人がなかなか見つからないかもしれません。リンクス・ビルドでは、マンションを建てるお客さまに安心してもらえるように工夫をしています。



工事中の品質管理

決められた手順を守っているか、戸や窓はきちんと取り付けられているか、材料に傷はないか、仕上がりきれいかなどをチェックします。

工事後のアフターフォロー

マンションが建ったあとの定期点検や、改修提案をします。屋根や外壁は日々の紫外線、雨風、熱によって劣化します。放っておくとカビや雨もりにつながるため、直すための提案をします。



自動車でみなさまの生活を支えています

ネットヨタ千葉株式会社

設立:1967年
従業員数:1,133人(2025年4月時点)

千葉市中央区登戸2-2-7
TEL 043-302-3241 / FAX 043-248-0185
https://www.netzchiba.com/



▲ホームページ

- 交流授業
- 職場見学
- 個別質問



こんな仕事をしています。

トヨタの自動車を専門に販売するお店です。店名にメーカーの名前を付けて販売することができるお店を「カーディーラー」と呼びます。カーディーラーではお客様の相談にのり、希望にあった車をおすすめします。車の点検や修理も行って、買っていただいた車に長く安心して乗ってもらえるお手伝いをしています。



働く人にインタビュー

お客さまに車を販売する仕事をしています。また、車の点検にいらしたお客さまの受け付けなども担当します。人と話すことが好きで、直接お客さまと関わる仕事がしたいと思い、この仕事を選びました。お客さまの希望やライフスタイルに合った車を提案し、喜んでもらえる、とてもうれしい気持ちになります。



松戸 穂台店 営業職 中島 詩乃 さん

例えば...
こんな人に向いているよ

- 人とおしゃべりすることや、人の話を聞くことが好きな人
- 責任感を持って、人のために働くことができる人
- 車が好きな人



お客さまへ車を届けるまで

私がお案内します！



車を注文する

希望の車が決まったらトヨタ自動車に車を注文します

車選びの相談に乗る

お客様の使う目的や予算などをお聞きし、車選びのお手伝いをします



工場で作る

全国や海外にあるトヨタの工場で作ります



車がお店まで運ばれてくる



お店に届いた車をおわたしする



車の修理や点検も大事な仕事

カーディーラーでは、安全に車を使えるよう、定期点検や車検も行います。また車がこわれたりへこんだりしたときの修理、タイヤやオイル交換なども行います。



車検って？

自動車が道路を安全に走れるか、排出ガスにふくまれる成分は決められたルールに違反していないかなどを、国が検査する制度です。車検に合格しない車は道路を走ることはできません。



いろいろな種類の車があります



コンパクト/
ヤリス

セダン/
クラウン

スポーツ/
GR86

ミニバン/
アルファード

SUV/
RAV4



ホームヘルパーが高齢者の自宅を訪問し、生活を支えます

とうきょうかいじょうにちどう かぶしきがいしゃ
東京海上日動ベターライフサービス株式会社

みずたま介護ステーション

設立:1996年 従業員数:2,245人(2024年度時点)

(船橋)船橋市本町3-32-20 東信船橋ビル3F
TEL 047-460-0372 / FAX 047-460-0373
https://www.tnbls.co.jp/mizutama/stations/funabashi/



▲ホームページ

- 交流授業
- 職場見学
- 個別質問



こんな仕事をしています。

みずたま介護ステーションでは、年を重ね、自分や家族だけでは日常生活を送ることが難しくなった高齢者の「訪問介護」を行っています。

ホームヘルパーが高齢者の自宅に行き、入浴やトイレの手伝い、掃除や洗濯などをして、高齢者を手助けします。



働く人にインタビュー

私は、地域のみなさんが好きなものに囲まれて、笑顔で過ごせるようにヘルパーとしてお手伝いをしています。自分の家族や住んでいる場所が大好きだから、みなさんにも幸せでいてほしいとおもっています。介護のお仕事は、心が温かくなる瞬間が楽しいです！

小林 佑季子 さん



例えば...
こんな人に向いているよ

- 人と話すことが好きな人
- 喜んでもらうことが好きな人

どうしたら介護サービスを受けられるの？

介護には多くの人手とお金が必要です。いざという時に困らないように、介護保険という制度があります。毎日の生活で高齢者に困り事が出たら、本人や家族が、地域に住む高齢者の生活をサポートするための支援窓口にご相談をします。



高齢者がどれくらいお手伝いが必要かを調査する(要介護認定)。



要介護認定の調査結果によって、介護保険を利用できる金額が決まる。



介護支援専門員が「どんな生活をしたのか」を、本人や家族に聞く。



介護支援専門員が、お手伝いの内容の計画(ケアプラン)を立てる。



介護支援専門員とみずたま介護ステーションで、お手伝いの内容を話し合い、その後、本人や家族に説明をする。

※介護支援専門員は、ケアマネジャーとも呼ばれます

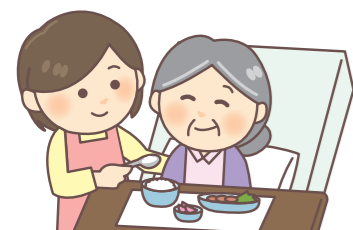

みずたま介護ステーションの仕事はここから始まるよ！

お手伝いスタート

契約をする

訪問介護ってどんなことをするの？

身体介護サービス

トイレや着がえ、入浴や食事のお手伝いなど、ホームヘルパーが直接高齢者の体にふれ、動作のサポートをします。

生活援助サービス

掃除や洗濯、食事の準備など、ホームヘルパーが高齢者の代わりに家事をします。

高齢者が困っていても、介護保険の対象にはならない頼みごともあります。そうした頼みごとには、みずたま介護ステーションでは「みずたまサービス」として、独自に実費で対応しています。たとえば、お墓参りやお孫さんの結婚式参加に付きそうなど、ご本人の行きたい気持ちをかなえることもできます。

ホームヘルパーはどんな勉強をしているの？

みずたま介護ステーションで働くホームヘルパーは、高齢者に安心していただくために、月に1回以上、次の内容を学ぶ勉強会に参加しています。

- ・おむつのかえ方
- ・お風呂の入れ方
- ・病気の特徴
- ・介護保険制度 など





産業用空調機洗浄・メンテナンス

かんきょう やさ はつめい さんぎょうぶん や ちきゅう
環境に優しい“発明”で産業分野から地球をきれいに

かぶしきがいしゃ

エアマル株式会社

設立:1989年 従業員数:1人

船橋市金杉6-14-8

TEL 047-440-2714

https://ac-maruarai.com



▲ホームページ

交流授業

職場見学

個別質問



エアマル株式会社

こんな仕事をしています。

業務用冷凍・空調機の計測・洗浄・省エネ対策などを行っています。計画的に実施することで快適な室温や衛生管理の行き届いた空気環境を保て、電気代の節約もできます。洗浄に使った水が海や川をよごすことのないように、環境にやさしい特許^{※1}を取得した洗浄剤を使っています。冷凍・空調機のメンテナンスを通して、環境問題や省エネに積極的に取り組んでいます。

※1…発明した物や方法を、他の人・会社などに勝手に使わせないための制度。



どんな仕事をしているの？

冷凍・空調機の洗浄

冷凍・空調機を分解して、内部までしっかりきれいにしています。



フロンの点検

冷凍・空調機には、冷たい空気をつくるためにフロンというガスが使われています。このフロンが外にもれると地球温暖化の原因になるため、工場などで使う業務用冷凍・空調機は、3カ月に1回もれがないか点検するよう法律^{※2}で定められています。

※2…フロン排出抑制法。

省エネ大賞を受賞しました

総合的な冷凍・空調機管理が評価され、2024年度に「省エネ大賞」を受賞しました。この取り組みは、地球温暖化の防止にもつながっています。



電気代の節約になる！

よごれた冷凍・空調機は効が悪くなり、余分な電気を使うため、洗浄することで電気代の節約になります。エアマルの調査によると、適切な冷凍・空調機の洗浄で電気代を最大で20~40%も節約できる場合もあります。電気を節約することはCO₂をへらすことにもつながります。

年間を通した冷凍・空調機管理

冷凍・空調機の使用時間や電力、風速などのデータを記録し、集めたデータをもとに、「何カ月に1回」「何年に1回」など、現場ごとに適切な洗浄のタイミングを判断しています。



働く人にインタビュー

工場などで働く人が快適に過ごせ、産業分野の製品や商品が適切な環境に置かれるように、冷凍・空調機をきれいにしています。お客さんに「冷凍・空調機の効が良くなった」と喜ばれるとやりがいを感じます。冷凍・空調機を洗うときは、自然環境に悪い影響をあたえないように気を付けています。省エネや地球温暖化の防止につながる仕事に、プライドを持っています。

代表取締役社長 西村 裕二 さん



例えば…
こんな人に向いているよ

- 新しいことをするときワクワクする人
- 人を喜ばせるのが好きな人
- 環境問題に関心がある人



環境にやさしい洗浄剤って何でできているの？

エアマルでは、自社で開発した2種類の洗浄剤を使っています。一つはパンやケーキなどにふくまれるふくらし粉の成分である、重曹でできています。もう一つは、レモンや梅干しにふくまれる成分である、クエン酸でできています。どちらも人体に安全な成分です。重曹はアルカリ性、クエン酸は酸性なので、両方使うことにより、廃水は中性になります。海や川に流れこんでも悪い影響をあたえにくいです。



冷凍・空調機洗浄後の廃水を調べたpH試験紙は中性を示しています。



キレイとエコのために定期的なお掃除が Good!

もの知り[♪] えこぎやるちゃん



家のエアコンも掃除したほうがいいの？

家庭用のエアコンも、使っているうちによごれてきます。フィルターのほこりを掃除機で吸い取ったり、フィルターを水洗いしたりすると、エアコンの効が良くなり、電気代の節約とCO₂削減・環境保全につながります。身近なことから省エネに取り組めます。



物流

みなさんの身の回りの生活を支えます

かぶしきがいしゃ ケーユーエス

株式会社 K.U.S. ロジスティクス・サポート

設立:2003年7月
従業員数:225人(2026年3月3日時点)

船橋市湊町2-5-1
TEL 047-401-1190 / FAX 047-437-3170
http://www.kk-kus-log.co.jp/



▲ホームページ

交流授業

職場見学

個別質問

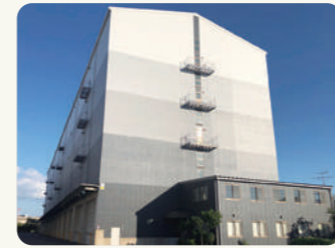

こんな仕事をしています。

日本国内や海外からのお菓子や衣服、家電製品などさまざまな商品の配送をはじめ、倉庫での保管および検査も行い、消費者まで安全に商品をお届けする物流を支えています。また、輸出入される貨物を検査し、行政に輸出入の許可を得る通関という業務も行っています。

働く人にインタビュー

お菓子を大手スーパーや大型販売サイトに出荷する仕事を担当しています。出荷時に商品が破損しないように、注意しながら取り組んでいます。仕事量が多くて大変なときもありますが、チーム全員で協力して仕事をやりとげたときの達成感はとても大きいです。みなさんの生活を見えないところで支えている仕事です。



商品管理第2 N.Mさん

例えば...
こんな人に向いているよ

- コツコツと正確な作業をするのが得意な人
- コミュニケーションをとるのが好きな人

荷物が届くまで

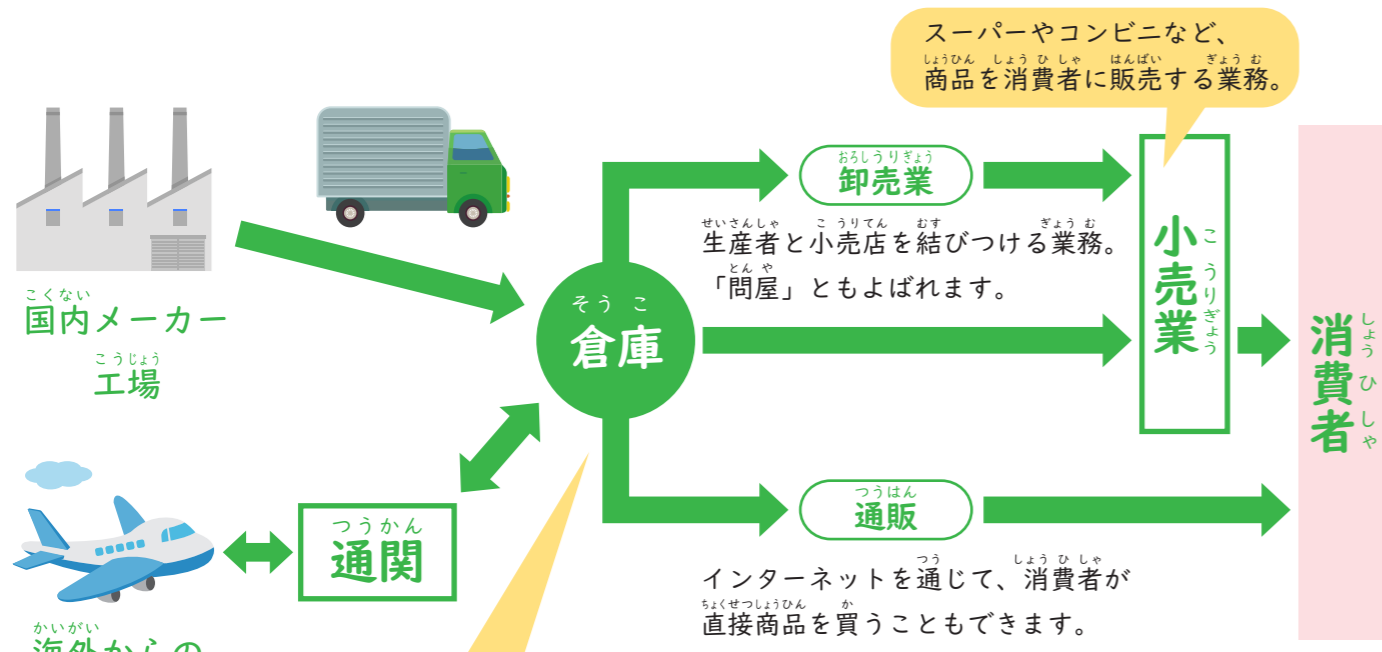

■ここがK.U.S.ロジスティクス・サポートの倉庫!

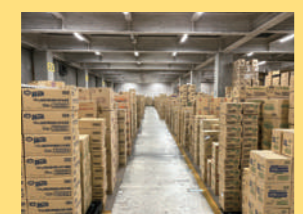

運びこまれた商品が発注通りかどうかの検品や、お菓子だったら賞味期限が切れていないかなど、商品の状態を細かく検査します。倉庫にはおよそ4000種類もの商品が保管されています。



通関士にはどうしたらなれるの?

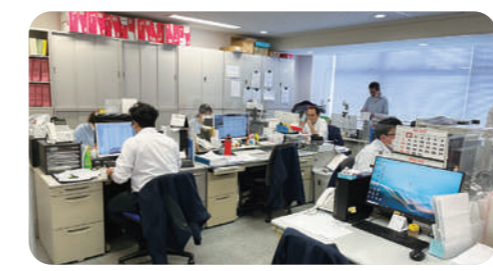

■通関士の仕事とは

通関士は、物品を海外へ輸出するとき、または海外から輸入するときに必要な書類の作成や手続きを、依頼した人に代わって行います。それ以外にも、取り引きする商品が法令や規制に違反していないかや、関税や消費税などの税金が発生するかどうかなどの審査も行います。

■通関士に必要なスキル・資格

通関士は、日本でたった一つの、貿易に関する国家資格で、年に1度行われる「通関士試験」に合格する必要があります。通関士には高い責任感と集中力で仕事に取り組むことができ、海外の出来事などに興味関心がある人が向いています。

輸配送・商品保管で気を付けていること

■輸配送

商品を傷つけたりこわしたりすることのないよう、ていねいな荷あつかりをします。また、納品時間を守りつつ、安全運転で輸送します。



■商品保管

商品の取り間違いを防ぐために、商品保管のシステム構築を行い、だれでも簡単に、正確に作業ができるよう工夫しています。





維持管理
下水道・上水道施設の

より快適な環境創り

とくさん かぶしきがいしゃ
特産エンジニアリング株式会社

設立:1976年 従業員数:164人
船橋市大神保町1357-4
TEL 090-9688-9821 (テラレムグループ株式会社)
https://tek-m.co.jp/



- 交流授業
- 職場見学
- 個別質問



▲ホームページ

こんな仕事をしています。

浄化施設や下水処理施設の維持・管理がメインの業務。下水処理施設は、生活排水を適切に処理し、きれいにした状態で河川や海にもどす施設です。この施設が機能しないと、生活排水がそのまま河川や海に流れこみ、環境汚染の原因となってしまいます。私たちが安心して水を使うために、欠かすことのできない大切な仕事をしています。

働く人にインタビュー

下水処理施設の維持・管理業務を担当しています。私たちが生活するうえで欠かすことのできない「水」。何げなく流してしまいがちですが、それは河川から海に流れ、蒸気になって山にもどり、再び私たちの利用する水になります。流す水がよごれてしまうと、生活に必要な水もよごれてしまいます。それを防ぐのが私の仕事です。



常盤平事業所 横山 嵐さん

例えば...
こんな人に向いているよ

- 決められた手順を守って作業ができる人
- こつこつと真面目に取り組める人

生活に関わる水の施設を知ろう

上水を届ける施設

「上水」とは、自宅や学校で利用するきれいな水のこと。水は、河川やダムなどの水源からみなさんの元に届く間に「浄水場」を経由して、きれいになります。その施設が正常に動いているかを管理するのが、特産エンジニアリングの役割。水質のチェックや消毒、水路の清掃など、24時間体制で対応しています。

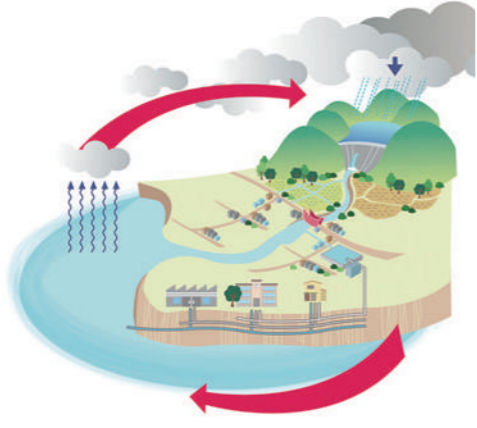

下水を処理する施設

トイレやお風呂、台所から流れる汚水（地域によっては雨水も）のことを「下水」と呼びます。下水道とは地中に深くうめられた、汚水の通り道。下水道の先にある「下水処理施設」で、自然に悪影響をあたえない基準にまできれいにしてから、河川や海に放流します。下水処理施設の機能を維持することも、特産エンジニアリングの仕事です。

貯水槽

上水をためておく設備。ビルや集合住宅など、たくさんの水を使う建物に設置されています。

浄化槽

下水道がしかれていない地域では、下水処理施設の代わりに浄化槽が設置されています。微生物の力でよごれを分解します。

特産エンジニアリングの仕事は大きく四つ

大型プラント施設の運転管理

千葉県の下処理施設や公共下水中継ポンプ場（汚水をくみ上げて、次のポンプ場や処理場に送水する施設）などの運転・管理。機械の動作確認や品質チェックをしています。



貯水槽の点検や清掃

ビル、団地、アパートなどの飲料用貯水槽の清掃を行っています。さびや藻の発生を防ぐための塗装や補修も実施。水質が悪化しないように、厳しい衛生管理が義務付けられています。



産業廃棄物の収集・運搬

企業の活動によって発生した廃棄物を「産業廃棄物」と呼びます。プラスチック類や紙くず、木くず、金属くず、がれきなどの産業廃棄物を収集、運搬することで環境を守っています。



浄化槽の保守、点検、改修

事務所や工場、農業集落排水施設などにある浄化槽が、正常に動いているかを、定期的にチェック。劣化などがみられれば、部品を交換するなどの修繕、性能を上げる改修を行います。



まごころ たいせつ てん
真心のおもてなしを大切にするグルメすし店

かぶしががいしゃちよう し まる
株式会社銚子丸
設立:1997年 従業員数:3,318人
千葉市美浜区浜田2-39
TEL 043-350-1266
https://www.choushimaru.co.jp/

- 交流授業
- 職場見学
- 個別質問



しごと
こんな仕事をしています。

すし銚子丸は、ただ「おすし」を提供するのではなく、お客さんにとって心に残る「良質な時間」を届けています。高品質な商品(Quality)を、笑顔と真心でスピーディーに提供(Service)し、清潔さ(Cleanliness)を保つことに取り組んでいます。このQSCを大切な約束とし、お客さんに喜んでもらうことを使命としています。



はたら ひと
働く人にインタビュー

入社当時は、アジとイワシのちがいも分かりませんでした。酢飯の作り方や魚のさばき方、魚の種類ごとのしゅんや鮮度の見きわめ方などを一から覚えていき、座長(板場のリーダー)、料理長を経て店長になりました。スムーズにお店を営業できるように、常に従業員やお客さまの様子に気を配ることを大切にしています。



志津店店長 佐々木直基さん

例えば...
こんな人に向いているよ

- 人と話することが好きな人
- きれい好きな人
- ひたむきに頑張れる人

おすしがみんなに提供されるまで

お店の運営は、お店で働く従業員を中心に、たくさんのパートナー企業の協力に支えられ、成り立っています。

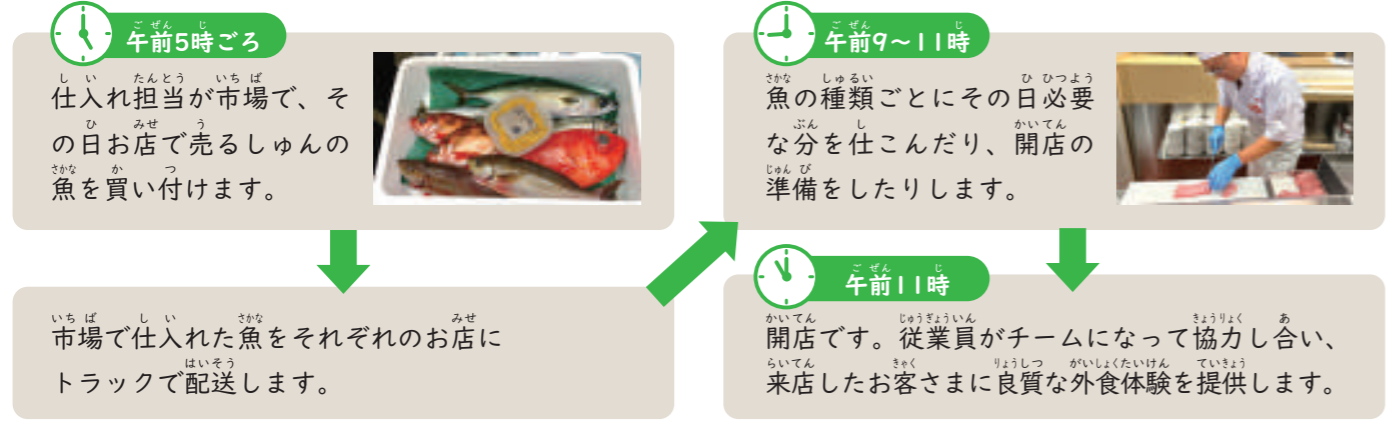

より良いお店づくりのために (DX※推進)

- タッチパネルで注文
- 注文受け付けの負担がへり、従業員が接客に集中できます。
 - 商品を正確に、素早く提供できます。
 - 注文データはメニュー開発に役立つほか、仕入れる数の参考にすることでフードロスへらすことにつながります。

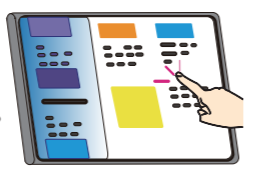

アプリでお知らせ

「本日のおすすめメニュー」やお得な情報、アプリを使って広くお知らせしています。



どんな仕事があるの?

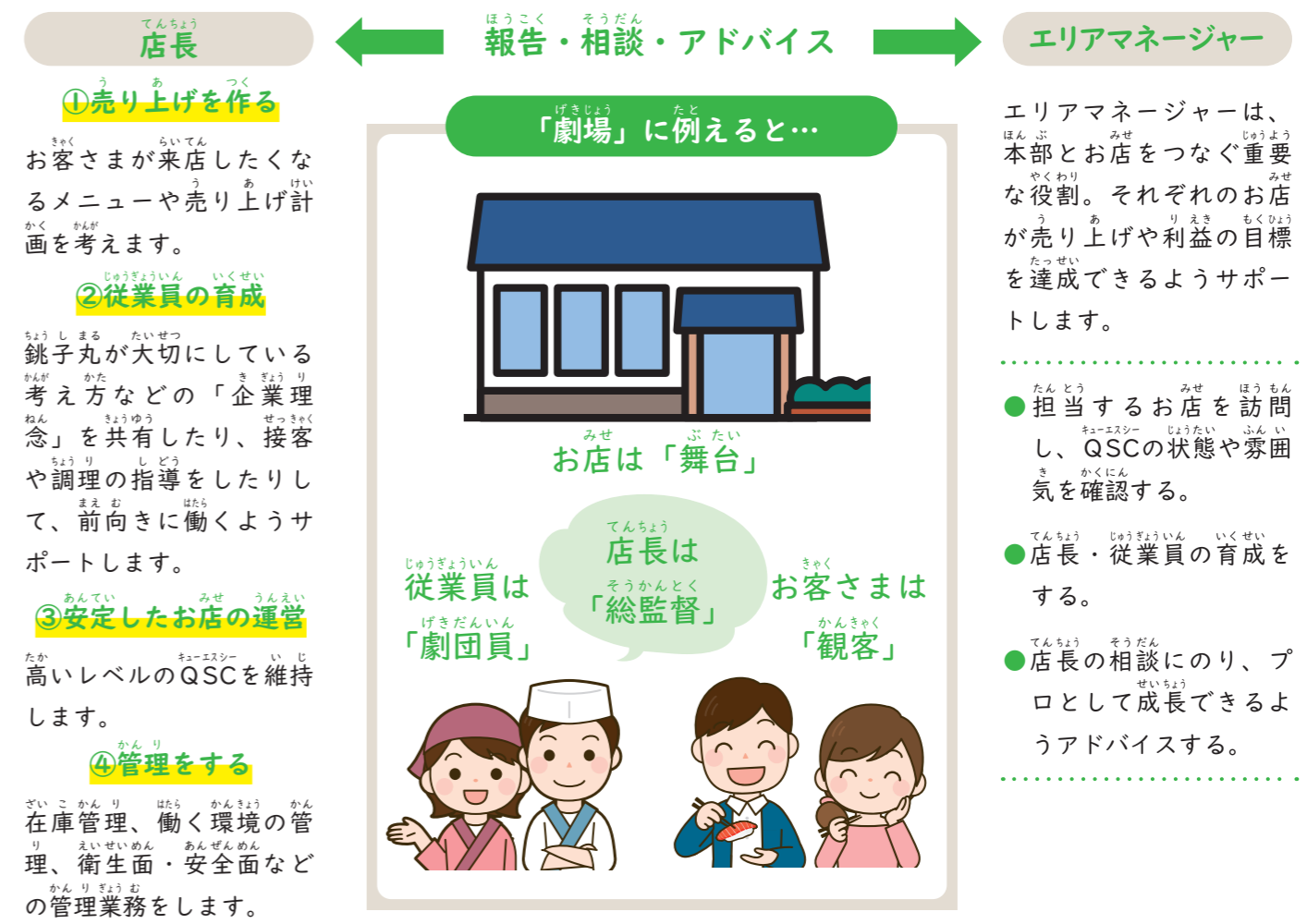

あなたらしくはたらけるようにサポートします

株式会社ドットライン

設立:2011年 従業員数:2,201人
 千葉市美浜区中瀬2-6-1
 ワールドビジネスガーデンマリブウエスト35F
 TEL 043-307-5095 / FAX 043-307-5096
<https://www.dotline-jp.com/>

- 交流授業
- 職場見学
- 個別質問



こんな仕事をしています。

身体・精神・知的障害がある人や、一人で日常生活を送ることに困っている人が、毎日笑顔で安心して生活を送れるようになることを目的に、はたらくためのサポートを行っています。ドットラインは、医療福祉や教育の分野でさまざまな事業を展開しています。同じグループの中で利用者さんがいろいろなサポートを受けられる体制を整えています。

どんな人がはたらいているの？

ドットラインではたらく社員は「地域の『困った』を『ありがとう』に変える。」ことを目指しています。

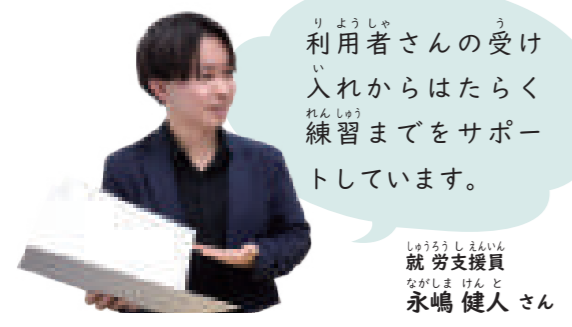

利用者さんの受け入れからはたらく練習までをサポートしています。

継続していること
 「今日の言動は利用者さんのためになったかな？」と毎日ふり返っています。「次はもっと良くする」をくり返し続けています。

職業指導員
 パソコンやビジネスマナーの練習など、はたらく際に必要なスキルを教えたり、サポートしたりしています。

大切にしていること

- 利用者さんに対して、いきなり「それはちがうよ」と否定することはせず、まずは「そうなんだね」と、相手の気持ちを理解する姿勢で対応することを意識しています。
- チームで利用者さんをサポートしているので、利用者さんや同じチームの仲間との信頼関係を大切にしています。

目標
 「自分の夢をかなえるためにはたらし、さらに周りの人の夢も応援できる」。そんな助け合いが当たり前の世の中をつくりたいと考えています。

生活支援員
 体調管理や生活リズムなど、心と体のバランスが取れるようにサポートしています。

働く人にインタビュー

利用者さんが得意なことを生かしてはたらせるように、自分の性格や特性を整理する授業を行っています。心の専門家として、利用者さんの心に寄りそって「どうすれば目標を達成できるかな？」と一緒に考えることを意識しています。自信がなくてもチャレンジすれば、楽しいことや得意なことが発見できると思います。



公認心理師・臨床心理士 東海林 優菜 さん

例えば...
 こんな人に向いているよ

- 「困った」を解決するヒーローになりたい人
- 人を信じることができ、成長に向かって応援できる人
- チームとして成長したい人

自立訓練と就労移行支援ってなんだろう？

利用者さん一人一人のペースや目標に合わせて、さまざまな福祉サービスを提供しています。

	自立訓練	就労移行支援
目的	一人で日常生活を送ることに困っている人に対して、日々の生活や活動ができるような土台づくりをサポートします。	はたらくことに困っている人に対して、はたらくスキルと自信を付けられるようにサポートします。
サポートの内容	<ul style="list-style-type: none"> ・食事、すいみんなど生活リズムを整える ・人との話し方を教える ・時間やお金の管理の方法を教える 	<ul style="list-style-type: none"> ・パソコンの使い方やビジネスマナーを教える ・企業で職場体験をするために準備をする ・はたらくための面接に、一緒に行く
訓練	利用者さんの利用時間は10:00～15:00、職員の勤務時間は9:00～18:00 利用者さんの来所前 チームで打ち合わせをしたり、講義の準備をしたりします。 利用者さんの帰宅後 利用者さんの状況報告、企業への連絡、病院への情報共有などを行います。	
その他	一緒に病院へ通うなど、自立した生活ができるようにサポートします。	利用者さんと企業見学に行ったり、面接に一緒に行ったりします。





社会を動かすエネルギー資源を安全第一で運ぶ

ビューテックローリー株式会社

創業:1994年1月 従業員数:678人

市川市福栄4-3-17
TEL 047-307-7205 / FAX 047-396-2124
https://vuteqlorry.com/



▲ホームページ

- 交流授業
- 職場見学
- 個別質問



こんな仕事をしています。

ドライバーや管理・点検を行うスタッフが協力しあって、暮らしに欠かせないエネルギー資源の輸送をする会社です。関東の拠点から全国へ広がるネットワークを持ち、安全な輸送体制を整えています。従業員が安心して仕事ができ、製品を安全に届けられるよう、職場の環境整備にも取り組んでいます。



働く人にインタビュー

子どものころから車が好きで「大きなタンクローリーに乗りたい」と思い、この仕事に就きました。現在はタンクローリーを運転して、ガソリンスタンドなどにエネルギー資源を運んでいます。タンクローリーはみなさんの身近でも走っています。ガソリンスタンドに止まっていることも多いので、探してみてくださいね。

市川営業所 所属ドライバー 村越 健さん



例えば...
こんな人に向いているよ

- ルールを守る人
- 物事に慎重に取り組める人
- 社会の役に立ちたい人

どうしたらなれるの？
大型車両を運転するための免許や、危険物を取り扱うための資格が必要です。



どんな荷物を運んでいるの？

品目	使用する目的	主な配送先
ガソリン	乗用車やオートバイなど、自動車の燃料	ガソリンスタンド
LPガス	家庭や店舗で使う、ガスコンロなどの燃料	各地域のガス供給会社
アスファルト	原油を加工した製品で、主に道路を造る材料	道路工事の現場
じゅんかつ油	工場などで使う、機械の動きを良くする油	工場

専用の大型車両で輸送しています



燃料トレーラー



燃料タンク車



アスファルト専用車



私たちの暮らしを支える石油製品

石油製品は、車や船を動かす燃料としてだけではなく、ペットボトルや家電の部品、医療器具など、さまざまなものの原料として使われています。

ビューテックローリーは、社会に欠かせない石油製品を安全に、確実に、必要な場所へ届けています。



ガソリンを運ぶドライバーの、一日の仕事の流れを見てみよう

ビューテックローリーには、ドライバー職の他に、出荷の管理や設備の点検をするオペレーター職、運行計画やルートを提案する運行管理職、受注管理や配車手配をする事務職など、さまざまな仕事があります。

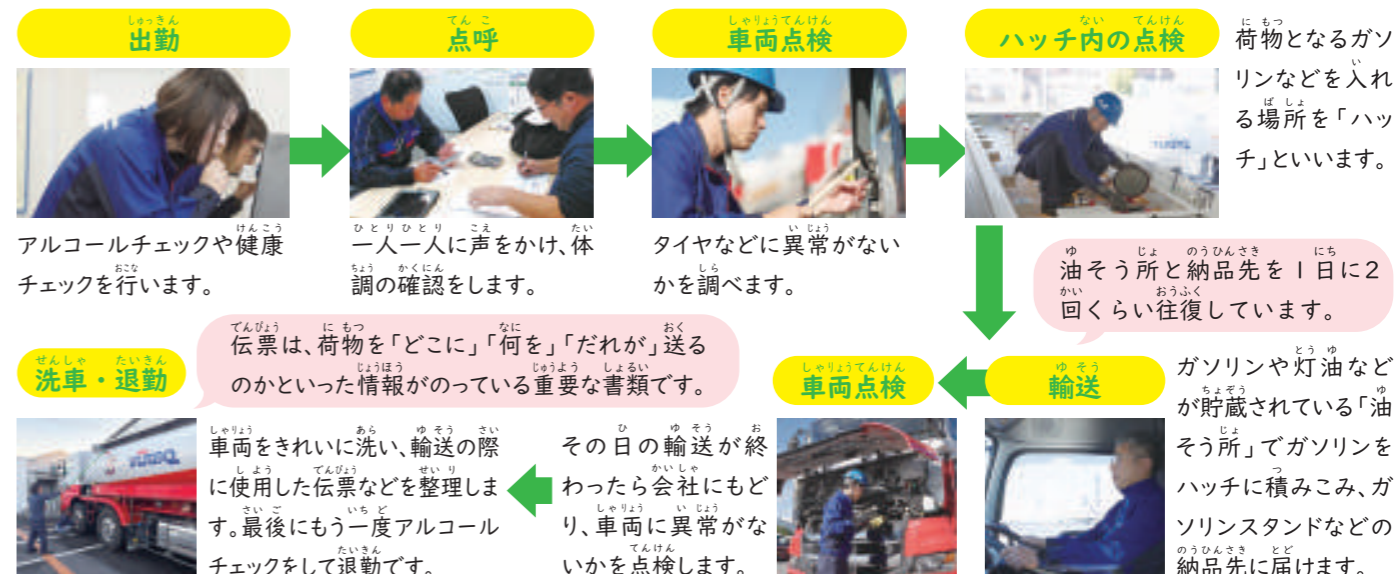

安全に運転するための取り組み

大型車両は、一般の自動車と比べて大きいため、運転が難しいと感じられる方もいます。また、運転席から直接見えない「死角」も多く、とても注意して運転することが必要です。



月に1回、ドライバー職を対象に運転する際の注意事項を共有しています。

ドライブレコーダーを全ての車両に備えています。



家族のように寄りそう介護で笑顔をつなぐ
 社会福祉法人長寿の里 ふなばし翔裕園

設立:2015年10月 従業員数:120人
 船橋市旭町4-19-30
 TEL 047-439-1138 / FAX 047-439-7138
<https://www.genkimuragroup.jp/facilitylist/funabashi/>

- 交流授業
- 職場見学
- 個別質問



こんな仕事をしています。

「特別養護老人ホーム」とは、介護が必要な高齢者の方が入居する施設です。食事や入浴、トイレ、移動など、毎日の暮らしをサポートしています。施設を利用するみなさんが楽しくお過ごしいただけるよう、お祭りやお出かけなどのイベントも行っています。他にも、昼間だけ利用してもらうデイサービス、短期間ご入居していただくショートステイ、自宅に訪問する訪問介護など、さまざまな形の事業があります。

働く人にインタビュー

施設で暮らす利用者さんが安心して生活できるようにサポートしています。どんな時でも利用者さんの言葉や気持ちを否定しないように心がけています。利用者さんやその家族、一緒に働く仲間から「ありがとう」と感謝された時に、やりがいを感じます。介護の仕事はとっても楽しいです！



介護福祉士 長谷川月さん

例えば...
 こんな人に向いているよ

- おじいちゃん、おばあちゃんが好きな人
- 人と関わるのが好きな人
- 体を動かすのが好きな人
- 人の役に立つことに興味がある人

どんな職種があるの？

<p>介護士</p> <p>利用者さんが安心して暮らせるように、食事、入浴、トイレ、移動などをお手伝いします。</p>	<p>ケアマネジャー</p> <p>利用者さんや、そのご家族の相談相手となり、必要なサポートを考え、具体的な支援の計画を立てます。</p>	<p>管理栄養士</p> <p>栄養バランスの良い食事を考えます。一人ひとりに合わせて、食材の大きさなども考えます。</p>	<p>機能訓練指導員</p> <p>利用者さんができるだけ長く自分の力で動けるように、歩く練習や体を動かす運動、体操などを一緒にを行います。</p>
--	--	---	---

利用者さんや介護者の負担を減らすための、介護用のロボットなどがあります

<p>移乗サポートロボット</p> <p>安心して立ったり移動ができるようにサポートします。</p>	<p>介護リフト</p> <p>体をやさしく持ち上げ、ベッドから車いすへ移動します。</p>	<p>見守りセンサー</p> <p>ねむっている間の心拍や呼吸、ねむりの深さを確認します。</p>
---	---	--

家族のように寄りそう介護

ふなばし翔裕園では利用者さんを家族のように思い、心をこめて接しています。「もし自分のおじいちゃんやおばあちゃんだったら？」と考え、思いやりを忘れずに、一人ひとりに合ったサポートをしています。

楽しいイベントがあります

<p>翔裕園の日</p> <p>毎年10月1日は翔裕園の設立記念日として、地域の皆さまもお招きし、一緒に祝いを行います！</p>	<p>敬老祝賀会</p> <p>敬老の日を祝う大切な行事なので、スタッフはスーツで参加します。特別な食事が用意され、スタッフやボランティアさんたちが演奏やダンスをひろうします。</p>	<p>イルミネーション</p> <p>冬になるとイルミネーションをかざります。地域の人たちも毎年楽しみにしています。</p>
<p>食事</p> <p>季節に合わせて旬の食材を生かした献立や、行事にちなんだ特別メニューなど、見て楽しい、食べておいしいイベント食を毎月楽しむことができます。</p>	<p>外出</p> <p>四季折々の外出では、初詣やお花見、バラ園に行ったりと季節を感じてお楽しみいただけます。</p>	<p>日常やイベントの様子はこちら</p> <p>▲施設日記 ▲Instagram</p> <p>ふなばし翔裕園の施設日記や長寿の里のInstagramでは、日々のお客さまとの活動や地域のみなさまとの交流の様子を随時アップしています！</p>

そくてい ぶんせき ささ はたら ひと あんしん
測定・分析で支える、働く人の「安心」

かぶしがいしゃ ひたちさん き
株式会社日立産機グリーンテック

設立:1974年
従業員数:840人(2025年12月現在)

習志野市東習志野3-15-11
TEL 047-477-5300 / FAX 047-478-6454
https://www.hitachi-ies-gt.co.jp



▲ホームページ

- 交流授業
- 職場見学
- 個別質問



しごと
こんな仕事をしています。

日立産機グリーンテックは、工場などの「作業環境」を調べる仕事をしています。工場内の空気を集め、そこにふくまれている有害な成分の濃度を分析室でくわしく調べます。分析の結果と法律で決められた基準とを比べて、作業環境がきちんと良好に保たれているかを確認し、働く人の健康と安全を守る役割を担っています。

はたら ひと
働く人にインタビュー

作業環境の測定、分析、報告書の作成をしています。有害な成分を検知した場所の対策を考えて提案し、作業環境が良くなると大きなやりがいを感じます。お客さまとのコミュニケーションを大切にし、提案が一方的にならないように気を付けています。そして、常に安全第一を意識して働いています。



環境サイエンス部 作業環境測定士 栗田 泰菜 さん

たとえば...
こんな人に向いているよ

- 測定.....人と話したり体を動かしたりすることが好きな人
向上心や探求心がある人
- 分析.....理科に興味がある人
物事をじっくり調べることが好きな人

きゃく ぶんせきけつ か とど こうじょう くうき ばあい
お客さまに分析結果を届けるまで (工場の空気の場合)

そくてい
測定する

あんぜん
安全に
気を付けて
測定しています!



お客さまが実際に作業をしているときに測定を行います。

きゃく う あ
お客さまとの打ち合わせ

どのような物質を使っているか、何を測定したらよいかを話し合い、測定の計画を立てます。



ほうこくしょ さくせい
報告書を作成する

調べた成分の量と法律の基準とを比べて、作業環境が安全かどうかを報告書にまとめます。

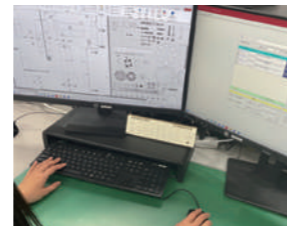

きゃく ほうこく
お客さまに報告する

調べた結果をもとに、お客さまに合わせた提案やアドバイスを行います。



ぶんせき
分析する



集めた成分のサンプルを持ち帰り、特別な機械でくわしく調べます。



そくてい
どんな測定をしているの?



粉じん※
岩石や金属の細かいつぶの濃度を測定します。粉じんは肺のおくまで入りこむと、病気を引き起こす危険性があります。



騒音
機械が出す音の大きさを測定します。大きな音を聞くと、耳が聞こえづらくなってしまう危険性があります。

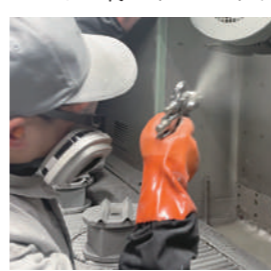

有機溶剤
塗料や接着剤などの中に入っている、人の体に悪影響をおよぼす成分の濃度を測定します。

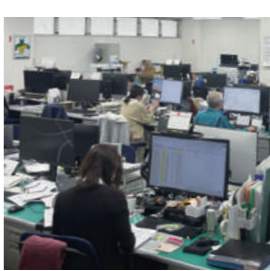

空気環境
事務所などの、人が多く集まる場所の空気(温度や湿度、酸素や二酸化炭素などの濃度)を測定します。

し かく ひつよう
どんな資格が必要なの?

さぎょうかんきょうそくてい し
作業環境測定士

工場や会社などの働く場所で、有害なガスや粉じんなどがどれくらいあるかを、専門的に測定・分析することができる資格です。働く人の健康と安全を守るための国家資格です。

かんきょうけいりょう し
環境計量士

空気・水・土などにふくまれる物質の量を調べる「濃度関係」と、工場の騒音や振動を調べる「騒音・振動関係」の主に二つの分野があります。環境保全のために、大切な役割を担う国家資格です。



ちいき ひと やく た 地域の人の役に立ちたい

かぶしきがいしゃ ち いきしんぶんしゃ
株式会社地域新聞社

設立:1984年 従業員数:285人

八千代市勝田台北1-11-16 VH勝田台ビル5F
TEL 0120-152-337 / FAX 047-486-0919
https://chiikinews.co.jp/



▲ホームページ

- 交流授業
- 職場見学
- 個別質問



こんな仕事をしています。

千葉県を中心に、身近なニュースやお店などを紹介するフリーペーパー『ちいき新聞』を作っています。他にも、Webや動画などで地域の魅力を届けたり、お店や会社の商品がたくさん売れるように広告を作ったりして、地域が盛り上がるためのお手伝いをしています。住んでいる人たちがあたたかくつながる地域社会を目指し、さまざまな活動をしています。



はたら ひと 働く人にインタビュー

反響の出る広告をお客さまに提案するためには勉強あるのみ。日ごろから世の中の動きや流行のチェックも欠かせません。広告にたくさん問い合わせがあったり、売り上げがのびて感謝されたら最高！ お客さまと仲良くなって、街で「長妻くん！」と呼んでもらえるとすごくうれしいですね。



エリア営業本部船橋支社 長妻 祥平 さん

たとえば...
こんな人に向いているよ

- 営業……人と話すのが好き。目標に向けて努力できる人
- デザイナー……アイデアが豊富でユニークな発想ができる人



しんぶん とど 新聞が届くまで

しゅざい 取材

みせ すてきなお店だな



聞かしてください

げんこうさくせい 原稿作成

きじ か 記事を書く



いんさつ 印刷

デザイナーがパソコンで記事や広告などのデータを作る

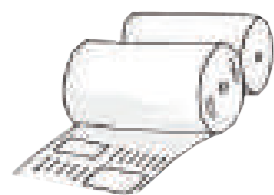

校正者が原稿をチェック！

しわ はいそう 仕分け・配送

はいふ 配布

データを印刷工場へ印刷し、新聞の形に



読者の元へ



ほか しごと 他にもいろいろな仕事があります

しゅざい 取材

記者は面白そうな出来事や役に立ちそうな情報を見つけたら取材をし、記事を書きます。



こうせい 校正

漢字の間違ひはないか、分かりにくい表現はないか、などを細かくチェックします。



えいぎょう 営業

お店や会社がしたいことや、困っていることを聞いて広告の提案をします。



はいふ 配布

配布員が地図を見ながら担当する地区を回り、一軒一軒のポストに新聞を届けます。





この本の使い方 ~先生方へ~

『発見たんけん』はこんな使い方ができます！

交流授業

交流授業 が付いている企業が対象

当冊子掲載企業が直接学校を訪問します。

交流授業とは、各学校に複数の企業が訪問し、お仕事紹介・ワークショップなどを行うものです。企業の決定から当日の進行までを、地域新聞社がお手伝いいたします。

詳しくはコチラ

職業人講話

当冊子掲載企業の中から希望企業を伺い、職業人講話を実施します。

企業への個別質問

個別質問 が付いている企業が対象

生徒から出た質問を掲載企業に答えてもらえます。

授業中に出た冊子掲載企業への質問について、地域新聞社が各企業とやり取りをして回答をとりまとめ、ご報告します。

職場体験・見学

職場見学 が付いている企業が対象

現地での職場体験・見学をご希望の場合は直接企業にご連絡ください。

『発見たんけん』の使い方Q&A

Q1 交流授業と職業人講話の違いは何ですか？

A1 交流授業は1グループ10人~20人のグループワーク中心で、一方的に話を聞くだけでなく、話し合いやさまざまな体験ができます。対して、職業人講話は希望する学年の全生徒に講師（企業人）1人~2人が行う仕事紹介などの講話が中心になります。

Q2 交流授業の申し込み締め切りはありますか？

A2 実施希望日の3か月以上前のご応募をお願いします。2026年度実施分は2026年9月30日までにお申し込みください。多数の場合、途中で締め切らせていただく場合がございます。

Q3 希望の企業に来てもらえますか？

A3 企業の指名は承れません。掲載されている全企業にお声がけをさせていただきます。学校の規模によって、受け入れ可能な企業数をご指定いただけます。

Q4 どれくらいの企業数を呼べばいいかわかりません。

A4 生徒15人~20人当たり、1企業が担当する場合があります。生徒数100人の場合5社~6社程度が目安ですが、学校の受け入れ態勢を考慮した上でご依頼ください。また、必ずしもご希望企業数が集まるとは限りません。ご了承ください。

Q5 交流授業の時間はどれくらいかかりますか？

A5 1コマ45分程度が目安です。1回の交流授業で2コマ実施する学校が多いです。その場合、生徒が教室を移動し、1企業の話をも2グループ聞くことができます。

2025年度は、小・中学校合わせて68校の交流授業を実施しました！！
交流授業を行うことで、「働くこと」への理解が深まったと大変好評です。

交流授業を取り入れてみませんか？

交流授業の流れ

- 1 「未来の私 発見ノート」に沿って、グループワーク・自主学習を行う。
※事前に本誌の企業ページなどを読んでから行うとイメージしやすくなります。
- 2 参加する企業の担当者に聞いてみたいことを話し合い、交流授業に向けての事前準備を行う。



授業への取り入れ方の詳細は【活用の手引き】をご確認ください

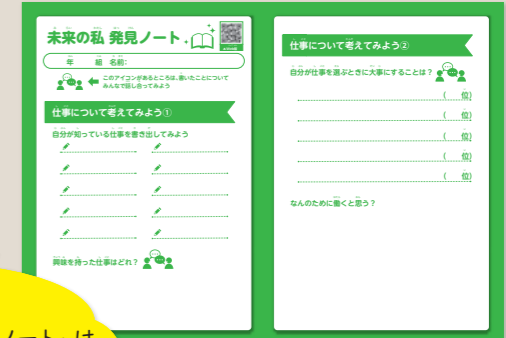

「未来の私 発見ノート」は6~13ページにあります。

交流授業を実施

- 3 企業側主導のワークショップを実施。
例)「実際の製品・サービスに触れてみよう！」
「新商品を考えてみよう」「調理体験」など
企業によってさまざまな内容の交流授業を行います。
- 4 授業後の感想や、企業の担当者から聞いたことを「未来の私 発見ノート」にまとめる。



調べた企業の担当者と交流

交流授業申し込みから実施までの流れ

右記応募フォームにて必要事項をご入力ください
【実施希望日時など】

地域新聞社担当者から応募内容をヒアリング

地域新聞社が参加企業を募集

地域新聞社より学校へ
参加企業名のお知らせ

学校より各企業へごあいさつメールを送付

学校が教室確保・時程作成・
各企業と打ち合わせを実施

交流授業を実施

ご応募はこちらから /

※2026年9月30日まで



質問項目に沿って、
ご要望を
ご入力ください。

<https://forms.office.com/r/eEgTkWQYwk>

お問い合わせ

株式会社 地域新聞社
発見たんけん係

千葉県八千代市勝台台北1-11-16
VH勝台ビル 5階
TEL 047-485-1100 / FAX 047-486-0919
hakkentanken@chiikinews.co.jp

メモ





【後援】千葉県教育委員会、船橋市教育委員会

【配布先】船橋市立小学校

企画協力/JLAA(一般社団法人 日本地域広告会社協会)

【発行】株式会社 地域新聞社 千葉県八千代市勝田台北1-11-16 VH勝田台ビル5F

TEL 047-485-1100(代表) FAX 047-486-0919 <https://chiikinews.co.jp/>

東証スタンダード 証券コード【2164】

年 組

名前

本誌掲載の記事・写真・レイアウト・イラストなどの無断転写および複写を禁じます。